

AUSGABE 1 | 14.09.2025

# INHOUSE



#92 ANDREAS JENIKE



VS



SPONSOR OF THE DAY



MEDICE  
THE HEALTH FAMILY



# platzmann federn

Druckfedern • Zugfedern • Drehfedern  
Drahtbiegeteile • Flachfedern  
Baugruppenfertigung • Oberflächentechnik

Wir produzieren nicht nur Federn,  
wir verstehen auch was davon -  
seit 1922.



# POST VON ICEY

## Liebe Roosters-Fans,

die viel zu lange Sommerpause hat endlich ein Ende: Eine neue Saison in der PENNY DEL steht vor der Tür. Ab jetzt heißt es wieder an jedem Wochenende: Hockey-Night am Seilersee!



Die Vorbereitung lief ja schonmal nicht schlecht: Einer knappen Niederlage im ersten Testspiel gegen Dresden stehen sechs Siege gegenüber. Allerspätstens seit dem NRW-Cup bin ich heiß wie Frittenfett auf die neue Spielzeit! Besonders das Finale gegen die Kölner Haie hat mich begeistert - Turniersieg inklusive.

Neben unserem neuen Captain Daniel Fischbuch, der mit sieben Punkten (3 Tore, 4 Assists) der Topscorer der Vorbereitung ist, ist mir auch Daniel Törnqvist (3 Tore, 2 Assists) besonders positiv aufgefallen. Christian Thomas (2 Tore, 3 Assists) und Taro Jentzsch (1 Tor, 4 Assists) konnten sich ebenfalls fünf Mal in die Vorbereitungs-Scorer-Listen eintragen.

Also: Lasst uns - mit dem neuen Dauerkarten-Rekord im Rücken - den Seilersee in dieser Saison wieder zur Festung machen!

Nur der IEC!

## Euer Icey

PS.: Streicht Euch schonmal Euren Kalender rot, bzw. blau-weiß an - unsere Motto-Spieltage 2025/26:

**Pinktober-Spieltag:**

Freitag, 10.10.2025, gegen Dresden

**Blaulicht-Spieltag:**

Sonntag, 30.11.2025, gegen Augsburg

**Schützenfest-Spieltag:**

Sonntag, 25.01.2026, gegen Straubing





**RAAB KARCHER**  
BAUSTOFFHANDEL

# ERSTKLASSIGE BERATUNG IN ÜBER 130 STANDORTEN.

FINDE UNS  
IN DEINER  
NÄHE!





# ISERLOHN ROOSTERS

NO	NAME	GP	G	A	P	PIM	SOG
3	KYLE WOOD	0	0	0	0	0	0
4	NILS ELTEN	0	0	0	0	0	0
7	GORDEJS RADIONOVS	0	0	0	0	0	0
8	DANIEL GEIGER	0	0	0	0	0	0
10	TYLER BOLAND	0	0	0	0	0	0
11	DANIEL TÖRNQVIST	0	0	0	0	0	0
14	NOEL SAFFRAN	0	0	0	0	0	0
15	MATIAS LASSEN	0	0	0	0	0	0
17	EIRIK SALSTEN	0	0	0	0	0	0
18	ERIC CORNEL	0	0	0	0	0	0
20	MACOY ERKAMPS	0	0	0	0	0	0
22	DANIEL NEUMANN	0	0	0	0	0	0
24	LENNARD NIELECK	0	0	0	0	0	0
27	CHRISTIAN THOMAS	0	0	0	0	0	0
29	JAKUB BORZECKI	0	0	0	0	0	0
40	BENCE FARKAS	0	0	0	0	0	0
55	JOHANNES HUSS	0	0	0	0	0	0
56	ROBIN NORELL	0	0	0	0	0	0
63	MANUEL ALBERG	0	0	0	0	0	0
71	DANIEL FISCHBUCH	0	0	0	0	0	0
75	JULIAN NAPRAVNIK	0	0	0	0	0	0
77	COLTON JOBKE	0	0	0	0	0	0
79	COLIN UGBEKILE	0	0	0	0	0	0
87	LEON BUSSMANN	0	0	0	0	0	0
90	TARO JENTZSCH	0	0	0	0	0	0

NR.	NAME	GP	W	L	SO	GAA	SV%
32	HENDRIK HANE	0	0	0	0	0.00	00.00
35	FINN BECKER	0	0	0	0	0.00	00.00
92	ANDREAS JENIKE	0	0	0	0	0.00	00.00

## TOP-SCORER PRE-SEASON

### #71 DANIEL FISCHBUCH

3 TORE  
4 VORLAGEN  
7 PUNKTE





**Es ist wieder  
spannend  
am Seilersee!**

Wir sind dabei und wünschen allen  
Eishockeyfans viel Spaß bei den  
ISERLOHN ROOSTERS  
in der Balver Zinn Arena!



# Auf unsere Natur.



Mit Felsquellwasser®  
gebraut.



**ALLE  
SPIELE LIVE  
NUR BEI MAGENTA SPORT**



Connecting  
your world.



# TABELLE & SPIELTAG

POS	TEAM	GP	PTS	W	L
1.	EISBÄREN BERLIN	1	3	1	0
2.	AUGSBURGER PANTHER	0	0	0	0
2.	PINGUINS BREMERHAVEN	0	0	0	0
2.	LÖWEN FRANKFURT	0	0	0	0
2.	ERC INGOLSTADT	0	0	0	0
<b>2.</b>	<b>ISERLOHN ROOSTERS</b>	<b>0</b>	<b>0</b>	<b>0</b>	<b>0</b>
2.	KÖLNER HAIE	0	0	0	0
2.	ADLER MANNHEIM	0	0	0	0
2.	EHF RED BULL MÜNCHEN	0	0	0	0
2.	NÜRNBERG ICE TIGERS	0	0	0	0
2.	SCHWENNINGER WILD WINGS	0	0	0	0
2.	STRAUBING TIGERS	0	0	0	0
2.	GRIZZLYS WOLFSBURG	0	0	0	0
3.	DRESDNER EISLÖWEN	1	0	0	1

Stand aller Statistiken: 10.09.2025



## 1. SPIELTAG

Dienstag, 9. September  
Freitag, 12. September

**Ingolstadt - IEC, 19:30 h**

Berlin - Dresden (Di.)  
Nürnberg - Augsburg  
Frankfurt - Wolfsburg  
Mannheim - Straubing  
Bremerhaven - Schwenningen  
Köln - München

## 2. SPIELTAG

Sonntag, 14. September

**IEC - Schwenningen, 16:30 h**

München - Bremerhaven  
Dresden - Ingolstadt  
Köln - Berlin  
Augsburg - Mannheim  
Wolfsburg - Nürnberg  
Straubing - Frankfurt





# MIT DRIVE DABEI.

Drive Your Career.  
Make Mobility Safe.

— KIRCHHOFF Automotive ist ein international tätiger Automobilzulieferer. Wir entwickeln und produzieren Karosserielösungen, die für eine sichere und nachhaltige Mobilität sorgen. Für dieses Ziel engagieren sich weltweit über 8000 Beschäftigte – 1200 davon an unseren Standorten in Südwestfalen. Werde Teil unseres Teams!

Stellenausschreibungen und weitere Infos unter:

[www.kirchhoff-automotive.com/jobs](http://www.kirchhoff-automotive.com/jobs)

 **KIRCHHOFF**  
AUTOMOTIVE

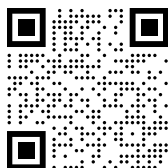



# Der Audi A6 e-tron.



## z.B. Audi A6 Avant e-tron, 270 kW (367 PS) 2-Gang-Automatik\*

Gletscherweiß Metallic, Exterieur S line, Leder, digitales Cockpit, Soundsystem, LED-Scheinwerfer plus, Navigationssystem, ACC, elektrische Heckklappe, Apple Carplay, Android Auto, 3-Zonen-Klimaautomatik, DAB, Umgebungskameras, Sitzheizung, Spurhalteassistent u.v.m.

### Unser Gewerbeleasing-Beispiel:

Leasing-Sonderzahlung  
Jährliche Fahrleistung  
Vertragslaufzeit

€ 990,00  
10.000 km  
24 Monate

### Monatliche Leasingrate

zzgl. MwSt., Überführungskosten & Zulassung

**€ 449,00<sup>1</sup>**

Dieses Angebot gilt nur solange der Vorrat reicht. Abbildung zeigt Sonderausstattung gegen Mehrpreis. Änderung und Irrtümer vorbehalten.

\*Energieverbrauch (kombi.): 15,4 kWh/100 km;  
CO<sub>2</sub>-Emissionen (kombi.): 0 g/km; CO<sub>2</sub>-Klasse: A

<sup>1</sup> Ein Angebot der Audi Leasing, Zweigniederlassung der Volkswagen Leasing GmbH, Gifhorn Str. 57, 38112 Braunschweig, für Gewerbekunden. Bonität vorausgesetzt; zzgl. MwSt., Überführungskosten und Zulassung.

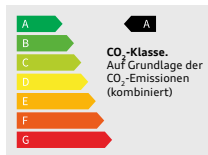

Unsere aktuellen Angebote finden  
Sie unter: [www.gs-superleasing.de](http://www.gs-superleasing.de)



SKODA



HYUNDAI

# GOTTFRIED SCHULTZ

Gottfried Schultz Vertrieb GmbH & Co. KG

Weststraße 1 · 58089 Hagen

Tel. 02331 309-100 · [gottfried-schultz.de](http://gottfried-schultz.de)



**MEDICE**  
THE HEALTH FAMILY

Unser täglicher Antrieb ist, die Gesundheit und das Leben der Menschen in möglichst vielen Bereichen zu verbessern.

Mit unseren Gesundheitslösungen wollen wir die Patienten in jeder Phase der Erkrankung bestmöglich versorgen. Diese Lösungen umfassen sich ergänzende Angebote rund um:

**Arzneimitteltherapien | Digitale Behandlungen | Ernährungskonzepte**

MEDICE The Health Family – seit mehr als 75 Jahren kümmern wir uns um die Gesundheit der Menschen. Empathie und Verständnis für Patienten, Angehörige und Behandler weisen uns seither den Weg. Dieses Kümmern ist der Kern unserer unternehmerischen Identität.

# Let's take care!

[medice.de](https://medice.de)





SCHWENNINGER WILD WINGS

NO	NAME	GP	G	A	P	PIM	SOG
7	DOMINIK BITTNER	0	0	0	0	0	0
9	PHILIP FEIST	0	0	0	0	0	0
10	MIRKO HÖFFLIN	0	0	0	0	0	0
13	FELIX MAEGAARD SCHEEL	0	0	0	0	0	0
14	JORDAN SZWARZ	0	0	0	0	0	0
16	ARKADIUSZ DZIAMBOR	0	0	0	0	0	0
19	HÅKON HÄNELT	0	0	0	0	0	0
26	TIM GETTINGER	0	0	0	0	0	0
37	THOMAS LARKIN	0	0	0	0	0	0
46	ERIC MARTINSSON	0	0	0	0	0	0
47	ALEXANDER KARACHUN	0	0	0	0	0	0
53	ALEX TRIVELLATO	0	0	0	0	0	0
54	BENJAMIN MARSHALL	0	0	0	0	0	0
61	NICLAS HEMPEL	0	0	0	0	0	0
64	BOAZ BASSEN	0	0	0	0	0	0
72	NIKLAS HÜBNER	0	0	0	0	0	0
78	WILLIAM WEBER	0	0	0	0	0	0
88	KYLE PLATZER	0	0	0	0	0	0
89	ZACH SENYSHYN	0	0	0	0	0	0
90	TYLOR SPINK	0	0	0	0	0	0
93	SEBASTIAN UVIRA	0	0	0	0	0	0
94	PHIL HUNGERECKER	0	0	0	0	0	0
96	TYSON SPINK	0	0	0	0	0	0

NR.	NAME	GP	W	L	SO	GAA	SV%
1	MICHAEL BITZER	0	0	0	0	0.00	00.00
40	BARAN BRUNO CICEK	0	0	0	0	0.00	00.00
60	JOACIM ERIKSSON	0	0	0	0	0.00	00.00

TOP-SCORER  
2024/25

#96  
TYSON SPINK





# WÄELZHOLZ

Wo es hingeht, ist wichtig. Wo es losgeht auch.

## Die beste Startposition ist hier – Ausbildung bei Waelzholz.



Stahl von Waelzholz wird zu  Autoteilen  Windrädern  Skikanten ...

### 11 gute Gründe für eine Ausbildung bei Waelzholz

- Austausch und Teamarbeit mit vielen Auszubildenden unterschiedlicher Berufe und Ausbildungsjahre
- Intensive Betreuung durch einen hauptamtlichen Ausbildungsleiter
- Zunehmende Verantwortung im Laufe der Ausbildung
- Kennenlernen angrenzender Berufe während der Ausbildung
- Gemeinsame Aktivitäten, wie z. B. Azubi-Ausflüge und Feiern
- Ausbildungsbegleitende Hilfe, z. B. schulische Nachhilfe
- Moderne Ausstattung in allen Bereichen
- Frühstücks- und Mittagsverpflegung in der hauseigenen Kantine
- Attraktive Verdienstmöglichkeiten bereits während der Ausbildung
- Sehr gute Übernahmechancen nach Ausbildungsende
- Mehrfach ausgezeichnete Ausbildungsbetrieb für Nachwuchsförderung



### Wir bilden aus (m/w/d):

- Elektroniker
- Fachinformatiker
- Industriekaufmann
- Industriemechaniker
- Verfahrenstechnologe
- Werkstoffprüfer
- Zerspanungsmechaniker
- Kaufmann für Digitalisierungsmanagement

### Viele Möglichkeiten – auch nach der Ausbildung

- Konsequente Unterstützung unserer Mitarbeitenden in ihrer fachlichen Entwicklung
- Finanzielle Förderung von Techniker-, Meisterkursen oder betriebswirtschaftlichen Weiterbildungen
- Berufsbegleitende Studiengänge an Fachhochschule oder Fernuniversität

Nutzen Sie Ihre Chance und bewerben Sie sich  
jetzt online unter [waelzholz.com/meinezukunft](https://waelzholz.com/meinezukunft)  
oder scannen Sie einfach den nachstehenden QR-Code:



C.D. Wälzholz GmbH & Co. KG · Feldmühlenstr. 55 · 58093 Hagen

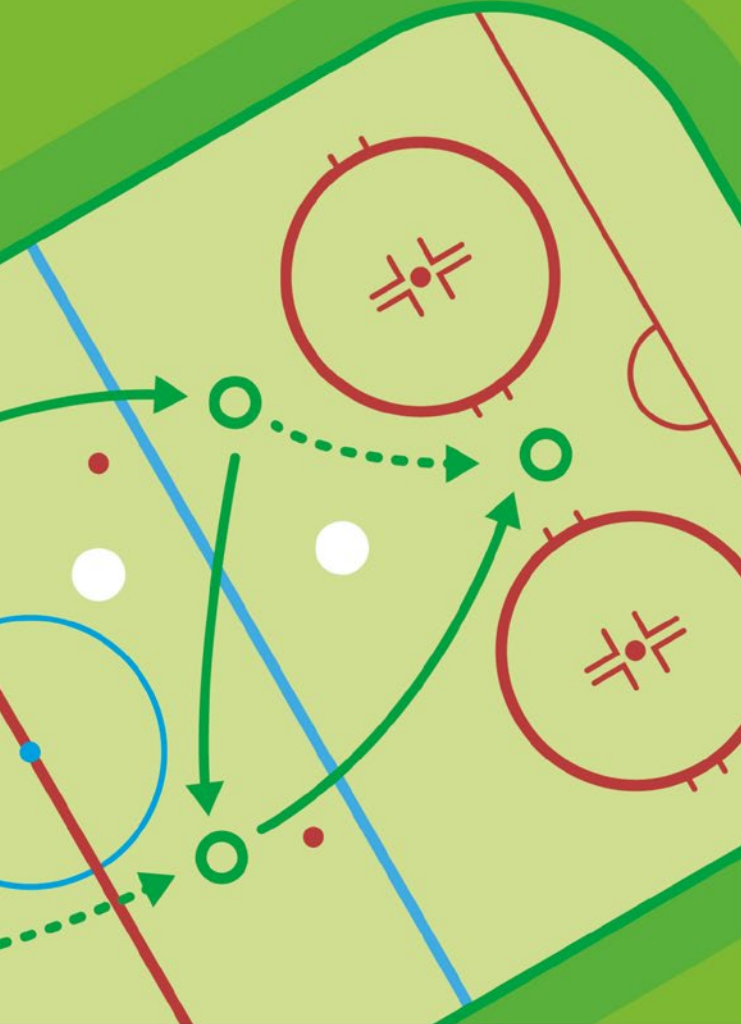

# Immer die richtige Taktik!

LVM-Versicherungsagentur

**Meyer zur Capellen & Weide**

Von-der-Kuhlen-Str. 52a

58642 Iserlohn

Telefon 02374 923168

Düsingstr. 60

58644 Iserlohn

Telefon 02374 7249

[www.meyer-weide.lvm.de](http://www.meyer-weide.lvm.de)

**LVM**   
**VERSICHERUNG**







*Finde die drei Fehler im rechten Bild. Daniel und die Redaktion wünschen viel Spaß!*

*Auflösung auf S. 27.*

# Jetzt Tickets abstauben – mit Penny.

**PENNY.**  
EISHOCKEY  
**TICKET**  
ABSTAUBER



Mit PENNY bist du nah dran an deinem Team.  
Jetzt beim PENNY Eishockey Ticket Abstauber  
mitmachen und 2 Tickets für dein Wunschspiel  
gewinnen! [penny.de/eishockey/tickets](https://penny.de/eishockey/tickets)

\* Teilnahmezeitraum von 06.08.25 - 27.02.26. Teilnahmeberechtigt sind Personen ab 18 Jahren. Gewinner werden per Zufallsprinzip ermittelt. Veranstalter des Gewinnspiels ist die PENNY Markt GmbH. Mit der Abwicklung hat PENNY die Firma SMI Sport & Entertainment beauftragt. Irrtümer und Druckfehler vorbehalten. Die vollständigen Teilnahmebedingungen & Datenschutzhinweise findest du unter [penny.de/eishockey/tickets](https://penny.de/eishockey/tickets).

PENNY ist Unterstützer der Iserlohn Roosters.

**PENNY.**





ANDREAS JENIKE

92



Foto: Tolle Studios

mendener-bank.de

Wir sind  
für Sie da!



**Ihr starker Partner  
in der Region.**

**Morgen  
kann kommen.**

Wir machen den Weg frei.

**Mendener  
Bank eG**



★ ★ ★ ★

ROMANTIK  
HOTEL & RESTAURANT



FINE DINE RESTAURANT | TAGUNGEN  
TAGUNGSSPACE QWÖRK | SEMINARE EVENTS  
DAY SPA | FEIERN | HOCHZEITEN

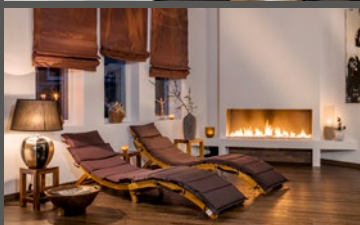
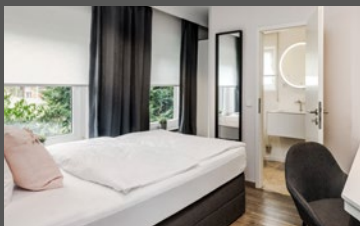

## Dein Urban Retreat im Grünen

privat, naturnah, authentisch. Das 4-Sterne Romantik Hotel Neuhaus in Iserlohn-Lössel bietet eine kreativ-vielseitige Küche, und ist ein Ort für Genießer.

Neuhaus

HOTEL-RESTAURANT

★ ★ ★ ★

Lösseler Straße 149 · 58644 Iserlohn  
Telefon: +49 (0) 2374 - 97800  
[www.hotel-neuhaus.de](http://www.hotel-neuhaus.de) · [info@hotel-neuhaus.de](mailto:info@hotel-neuhaus.de)  
📍 [romantikhotelneuhaus](#) | [#waldstadtrefigium](#)



# ROOS- TERS RÜCK- BLICK





# HAUPTSPONSOREN



**RAAB KARCHER**  
BAUSTOFFHANDEL



**Märkische Bank**



**Krombacher**



**KIRCHHOFF**  
AUTOMOTIVE

**Stadtwerke  
Iserlohn**



**Huckschlag**  
Die Logistikmacher.

**platzmann  
federn**

**JDEHA**

J. D. VON HAGEN AG

# PREMIUM-SPONSOREN



**Remystahl**

**JÜRGENS**  
Vertrauen verbindet - seit 1919



**MEDICE**  
THE HEALTH FAMILY

**LOBBE**

**Eurotec**



**WARRIOR**

# BUSINESS-PARTNER

FISCHER & SCHÄFER  
BIMBOLLEN

**GOTTFRIED SCHULTZ**

NH NAUST  
HUNECKE

**accodo**  
FLÄCHENREINIGUNG & LOGISTIKPARTNER



**KEUCO**



**Sparkasse  
Iserlohn**

**PUTTER**  
AUTOMOBILE

**WINNER**

**TalentSuite**

**tde**  
net. work. solution.

**TOLLESTUDIOS**

**Risse + Wilke**

**RANDACK**  
Spezialschrauben

**ROEGI**  
Elektrowärme

**RADIO MK**

**e.holding**  
FLUID TECHNOLOGY GROUP

**LVM**  
VERSICHERUNG  
Meyer zur Capellen & Weide

**MSE** creating  
better  
work life.

**UNIORG**

**WOCKLUM**  
GRUPPE

**STOLZENHOFF**  
CATERING

**edelhoff**  
Beschütze aus Metall

**WAEZLHOLZ**

**Getränke  
Weidlich**

**Mendener  
Bank eG**

**SAUERLANDPARK  
HEMER**

**BWL**  
RECHTSANWÄLTE

**ecom**

**praedata**  
... wir optimieren  
Dokumentenprozesse



**mykinema**

**MENGES**  
Klima - Lüftung - Regentechnik

**Karlens**  
HOTEL RESTAURANT  
\*\*\*\*\*





# SPONSOREN-PARTNER



# BWL

## RECHTSANWÄLTE



IHR TEAM IN  
SÜDWESTFALEN

[bwl-rechtsanwaelte.de](http://bwl-rechtsanwaelte.de)

## ÖFFNUNGSZEITEN GESCHÄFTSSTELLE & HOCKEYSTORE:

<b>Montag:</b>	geschlossen*
<b>Dienstag:</b>	09:00 - 16:00 Uhr
<b>Mittwoch:</b>	09:00 - 18:00 Uhr
<b>Donnerstag:</b>	09:00 - 16:00 Uhr
<b>Freitag:</b>	09:00 - 16:00 Uhr

oder nach Vereinbarung.

*\*) Montags ist von 09:00 - 16:00 Uhr geöffnet, sofern am Dienstag ein Heimspiel stattfindet.*

## HERAUSGEBER/ COPYRIGHT BY:

**Iserlohn Roosters GmbH & Co. KG**

Bernd Schutzengel  
Seeuferstraße 25  
58636 Iserlohn

<b>Telefon</b>	02371 - 835760
<b>E-Mail</b>	info@iec.de
<b>Homepage</b>	iserlohn-roosters.de

<b>Redaktion</b>	Felix Dötsch Konstantin Kühn Niklas Tillmanns
------------------	---

<b>Fotos</b>	Tölle Studios, Iserlohn PENNY DEL/Citypress Jonas Brockmann Patrick Rüberg
--------------	---

<b>Layout</b>	Konstantin Kühn
---------------	-----------------

<b>Druck</b>	GDS Concepts, Dortmund
--------------	------------------------

AUFLÖSUNG





# KEUCO

IXMO & DUSCHLEUCHTE

STARKES  
TEAM IN  
DER DUSCHE



[www.keuco.com](http://www.keuco.com)