

AUSGABE 2 | 19.09.2025

INHOUSE



#90 TARO JENTZSCH



VS



SPONSOR OF THE DAY

JÜRGENS

Vertrauen verbindet – seit 1919



platzmann federn

Druckfedern • Zugfedern • Drehfedern
Drahtbiegeteile • Flachfedern
Baugruppenfertigung • Oberflächentechnik

Wir produzieren nicht nur Federn,
wir verstehen auch was davon -
seit 1922.

+49 (0) 2334 95 96 0 platzmann.de info@platzmann.de



Liebe Roosters-Fans,

das erste DEL-Wochenende 2025/26 ist Geschichte! Mit einem Sieg und einer knappen Niederlage nach Penaltyschießen stehen wir mit vier Punkten auf dem fünften Platz der Tabelle. Wie groß war die Vorfreude, nach einer langen Sommerpause wieder gemeinsam Eishockey zu erleben, die Mannschaft auf dem Eis zu sehen und die besondere Atmosphäre am Seilersee zu spüren.

Die ersten Spiele haben gezeigt, dass die Jungs voller Energie und Motivation in die Saison gestartet sind. Natürlich gibt es noch Dinge, die sich einspielen müssen – das ist nach einer Vorbereitung völlig normal. Aber man konnte bereits erkennen, dass das Team bereit ist, alles zu geben. Einsatz, Leidenschaft und Kampfgeist waren von der ersten Sekunde an da. Genau das ist es, was unsere Roosters auszeichnen sollte.

Besonders beeindruckend war wieder einmal euer Support. Egal ob zu Hause oder auswärts – ihr wart da, ihr wart laut, ihr habt die Mannschaft getragen. Wenn die Halle bebt und die Gesänge von den Rängen bis auf das Eis schallen, dann wissen alle: Hier in Iserlohn ist es etwas Besonderes. Diese Energie kommt nicht nur auf dem Eis an, sie macht den Unterschied und gibt den Spielern das Gefühl, Teil einer großen Familie zu sein.

Lasst uns genau mit diesem Spirit weitermachen. Gemeinsam, lautstark, leidenschaftlich. Der Seilersee soll auch in dieser Saison ein Ort sein, an dem Gegner spüren, dass es hier keine einfachen Punkte gibt. Wir sind bereit, ihr seid bereit – und zusammen werden wir viele großartige Momente erleben.

Euer Icey





RAAB KARCHER
BAUSTOFFHANDEL

ERSTKLASSIGE BERATUNG IN ÜBER 130 STANDORTEN.

FINDE UNS
IN DEINER
NÄHE!



ISERLOHN ROOSTERS

NO	NAME	GP	G	A	P	PIM	SOG
3	KYLE WOOD	2	0	2	2	0	2
4	NILS ELTEN	2	0	0	0	0	0
7	GORDEJS RADIONOVS	0	0	0	0	0	0
8	DANIEL GEIGER	0	0	0	0	0	0
10	TYLER BOLAND	2	1	0	1	0	3
11	DANIEL TÖRNQVIST	2	0	0	0	4	4
14	NOEL SAFFRAN	2	0	0	0	0	0
15	MATIAS LASSEN	2	0	1	1	0	1
17	EIRIK SALSTEN	2	0	0	0	2	3
18	ERIC CORNEL	2	0	1	1	2	10
20	MACOY ERKAMPS	2	0	0	0	2	0
22	DANIEL NEUMANN	2	0	0	0	0	2
24	LENNARD NIELECK	2	0	0	0	0	0
27	CHRISTIAN THOMAS	2	1	0	1	0	6
29	JAKUB BORZECKI	0	0	0	0	0	0
40	BENCE FARKAS	0	0	0	0	0	0
55	JOHANNES HUSS	2	0	0	0	0	2
56	ROBIN NORELL	2	0	0	0	2	5
63	MANUEL ALBERG	2	0	0	0	0	1
71	DANIEL FISCHBUCH	2	1	1	2	2	7
75	JULIAN NAPRAVNIK	2	1	0	1	2	7
77	COLTON JOBKE	0	0	0	0	0	0
79	COLIN UGBEKILE	2	1	3	4	2	3
87	LEON BUSSMANN	0	0	0	0	0	0
90	TARO JENTZSCH	2	0	0	0	0	1

NR.	NAME	GP	W	L	SO	GAA	SV%
32	HENDRIK HANE	1	0	1	0	1.85	92.86
33	HENNING KUNZE	0	0	0	0	0.00	00.00
35	FINN BECKER	0	0	0	0	0.00	00.00
92	ANDREAS JENIKE	1	1	0	0	2.00	93.10

TOP-SCORER

#79
COLIN UGBEKILE





**Es ist wieder
spannend
am Seilersee!**

Wir sind dabei und wünschen allen
Eishockeyfans viel Spaß bei den
ISERLOHN ROOSTERS
in der Balver Zinn Arena!

Auf unsere Natur.



Mit Felsquellwasser®
gebraut.



**ALLE
SPIELE LIVE
NUR BEI MAGENTA SPORT**



Connecting
your world.

TABELLE & SPIELTAG

POS	TEAM	GP	PTS	W	L
1.	GRIZZLYS WOLFSBURG	2	6	2	0
2.	EISBÄREN BERLIN	2	6	2	0
3.	ADLER MANNHEIM	2	6	2	0
4.	PINGUINS BREMERHAVEN	2	6	2	0
5.	ISERLOHN ROOSTERS	2	4	1	1
6.	EHC RED BULL MÜNCHEN	2	3	1	1
7.	ERC INGOLSTADT	2	3	1	1
8.	NÜRNBERG ICE TIGERS	2	3	1	1
9.	STRAUBING TIGERS	2	3	1	1
10.	SCHWENNINGER WILD WINGS	2	2	1	1
11.	AUGSBURGER PANTHER	2	0	0	2
12.	KÖLNER HAIE	2	0	0	2
13.	DRESDNER EISLÖWEN	2	0	0	2
14.	LÖWEN FRANKFURT	2	0	0	2

Stand aller Statistiken: 17.09.2025



3. SPIELTAG

Donnerstag, 18. September
Freitag, 19. September

IEC - Nürnberg, 19:30 h
Frankfurt - Dresden (Do.)
München - Augsburg
Mannheim - Berlin
Bremerhaven - Straubing
Ingolstadt - Wolfsburg
Schwenningen - Köln

4. SPIELTAG

Sonntag, 21. September

Augsburg - IEC, 19:00 h
Nürnberg - Köln
Bremerhaven - Berlin
Mannheim - Ingolstadt
Straubing - München
Frankfurt - Schwenningen
Wolfsburg - Dresden





MIT DRIVE DABEI.

Drive Your Career.
Make Mobility Safe.

— KIRCHHOFF Automotive ist ein international tätiger Automobilzulieferer. Wir entwickeln und produzieren Karosserielösungen, die für eine sichere und nachhaltige Mobilität sorgen. Für dieses Ziel engagieren sich weltweit über 8000 Beschäftigte – 1200 davon an unseren Standorten in Südwestfalen. Werde Teil unseres Teams!

Stellenausschreibungen und weitere Infos unter:

www.kirchhoff-automotive.com/jobs

 **KIRCHHOFF**
AUTOMOTIVE

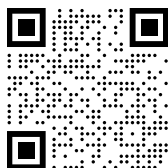

Der Audi A6 e-tron.



z.B. Audi A6 Avant e-tron, 270 kW (367 PS) 2-Gang-Automatik*

Gletscherweiß Metallic, Exterieur S line, Leder, digitales Cockpit, Soundsystem, LED-Scheinwerfer plus, Navigationssystem, ACC, elektrische Heckklappe, Apple Carplay, Android Auto, 3-Zonen-Klimaautomatik, DAB, Umgebungskameras, Sitzheizung, Spurhalteassistent u.v.m.

Unser Gewerbeleasing-Beispiel:

Leasing-Sonderzahlung
Jährliche Fahrleistung
Vertragslaufzeit

€ 990,00
10.000 km
24 Monate

Monatliche Leasingrate

zzgl. MwSt., Überführungskosten & Zulassung

€ 449,00¹

Dieses Angebot gilt nur solange der Vorrat reicht. Abbildung zeigt Sonderausstattung gegen Mehrpreis. Änderung und Irrtümer vorbehalten.

*Energieverbrauch (kombi.): 15,4 kWh/100 km;
CO₂-Emissionen (kombi.): 0 g/km; CO₂-Klasse: A

¹ Ein Angebot der Audi Leasing, Zweigniederlassung der Volkswagen Leasing GmbH, Gifhorn Str. 57, 38112 Braunschweig, für Gewerbekunden. Bonität vorausgesetzt; zzgl. MwSt., Überführungskosten und Zulassung.

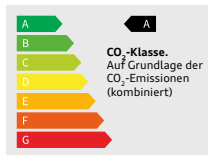

Unsere aktuellen Angebote finden
Sie unter: www.gs-superleasing.de



SKODA



HYUNDAI

GOTTFRIED SCHULTZ

Gottfried Schultz Vertrieb GmbH & Co. KG

Weststraße 1 · 58089 Hagen

Tel. 02331 309-100 · gottfried-schultz.de

Mercedes-Benz

DER NEUE CLA.

Eine Klasse für sich.

Ab 299 €/Monat leasen*



*Ein freibleibendes Leasingbeispiel der Mercedes-Benz Leasing Deutschland GmbH, Siemensstraße 7, 70469 Stuttgart, für Privatkunden für einen Mercedes-Benz CLA 250+ mit EQ Technologie**, 200 kW, Kraftstoffart: Strom. Fahrzeugpreis 58.060,10 €, Leasing-Sonderzahlung 11.612,02 €, Laufzeit 36 Monate, Gesamtleistung 30.000 km, 36 mtl. Leasingraten à 299,00 €. Der Fahrzeugpreis für Ihr ausgewähltes Finanzprodukt enthält individuelle Kundenvorteile und versteht sich zzgl. lokaler Überführungskosten.

Angebot gültig bis 31.10.2025. Die mtl. Leasingrate bezieht sich auf das Fahrzeug in Grundausstattung mit Start-Paket. Das abgebildete Fahrzeug enthält Sonderausstattungen.

Andere Motorisierungs- und Ausstattungsvarianten gegen Aufpreis möglich.

**Mercedes-Benz CLA 250+ mit EQ Technologie | Energieverbrauch kombiniert: 14,1-12,2 kWh/100 km | CO₂-Emissionen kombiniert: 0 g/km | CO₂-Emissionsklasse: A

Anbieter: Mercedes-Benz AG, Mercedesstraße 120, 70372 Stuttgart

Vertriebspartner vor Ort: Jürgens GmbH

Autorisierter Mercedes-Benz PKW Verkauf

Autorisierter Mercedes-Benz PKW und Transporter Service

Seeuferstraße 4 · 58636 Iserlohn

E-Mail: info@autohaus-juergens.de · T. +49 2371 6907-0

<http://www.mercedes-benz-juergens-hagen.de>

NÜRNBERG ICE TIGERS

NO	NAME	GP	G	A	P	PIM	SOG
6	JULIUS KARRER	2	0	0	0	0	2
9	JUSTUS BÖTTNER	2	0	0	0	0	0
10	EVAN BARRATT	2	0	2	2	4	3
14	COLE MAIER	2	2	1	3	0	7
18	MAXIMILIAN MERKL	0	0	0	0	0	0
22	TIMO BAKOS	2	0	0	0	0	0
24	MARCUS WEBER	2	0	0	0	0	3
29	EUGEN ALANOV	2	0	1	1	0	2
37	TYLER SPEZIA	2	0	0	0	0	2
41	JAKOB WEBER	2	0	2	2	0	2
43	GREG MEIRELES	2	0	2	2	4	8
44	JOSEF EHAM	2	0	0	0	2	0
47	OWEN HEADRICK	2	0	0	0	2	3
48	JAKE USTORF	0	0	0	0	0	0
49	THOMAS HEIGL	2	1	0	1	0	2
73	ROMAN KECHTER	2	0	0	0	2	0
74	CODY HEISKANEN	2	1	0	1	2	9
75	SAMUEL DOVE-McFALLS	2	1	1	2	4	6
77	WILLIAM GRABER	2	0	0	0	2	4
90	CONSTANTIN BRAUN	2	0	0	0	2	3
95	CHARLIE GERARD	2	1	1	2	2	6

NR.	NAME	GP	W	L	SO	GAA	SV%
30	EVAN FITZPATRICK	1	1	0	0	1.00	95.83
31	NIKLAS TREUTLE	1	0	1	0	4.11	85.19
35	LUCA GANZ	0	0	0	0	0.00	00.00

TOP-SCORER

#14
COLE MAIER





WÄELZHOLZ

Wo es hingeht, ist wichtig. Wo es losgeht auch.

Die beste Startposition ist hier – Ausbildung bei Waelzholz.



Stahl von Waelzholz wird zu  Autoteilen  Windrädern  Skikanten ...

11 gute Gründe für eine Ausbildung bei Waelzholz

- Austausch und Teamarbeit mit vielen Auszubildenden unterschiedlicher Berufe und Ausbildungsjahre
- Intensive Betreuung durch einen hauptamtlichen Ausbildungsleiter
- Zunehmende Verantwortung im Laufe der Ausbildung
- Kennenlernen angrenzender Berufe während der Ausbildung
- Gemeinsame Aktivitäten, wie z. B. Azubi-Ausflüge und Feiern
- Ausbildungsbegleitende Hilfe, z. B. schulische Nachhilfe
- Moderne Ausstattung in allen Bereichen
- Frühstücks- und Mittagsverpflegung in der hauseigenen Kantine
- Attraktive Verdienstmöglichkeiten bereits während der Ausbildung
- Sehr gute Übernahmechancen nach Ausbildungsende
- Mehrfach ausgezeichnete Ausbildungsbetrieb für Nachwuchsförderung



Wir bilden aus (m/w/d):

- Elektroniker
- Fachinformatiker
- Industriekaufmann
- Industriemechaniker
- Verfahrenstechnologe
- Werkstoffprüfer
- Zerspanungsmechaniker
- Kaufmann für Digitalisierungsmanagement

Viele Möglichkeiten – auch nach der Ausbildung

- Konsequente Unterstützung unserer Mitarbeitenden in ihrer fachlichen Entwicklung
- Finanzielle Förderung von Techniker-, Meisterkursen oder betriebswirtschaftlichen Weiterbildungen
- Berufsbegleitende Studiengänge an Fachhochschule oder Fernuniversität

Nutzen Sie Ihre Chance und bewerben Sie sich
jetzt online unter waelzholz.com/meinezukunft
oder scannen Sie einfach den nachstehenden QR-Code:



C.D. Wälzholz GmbH & Co. KG · Feldmühlenstr. 55 · 58093 Hagen

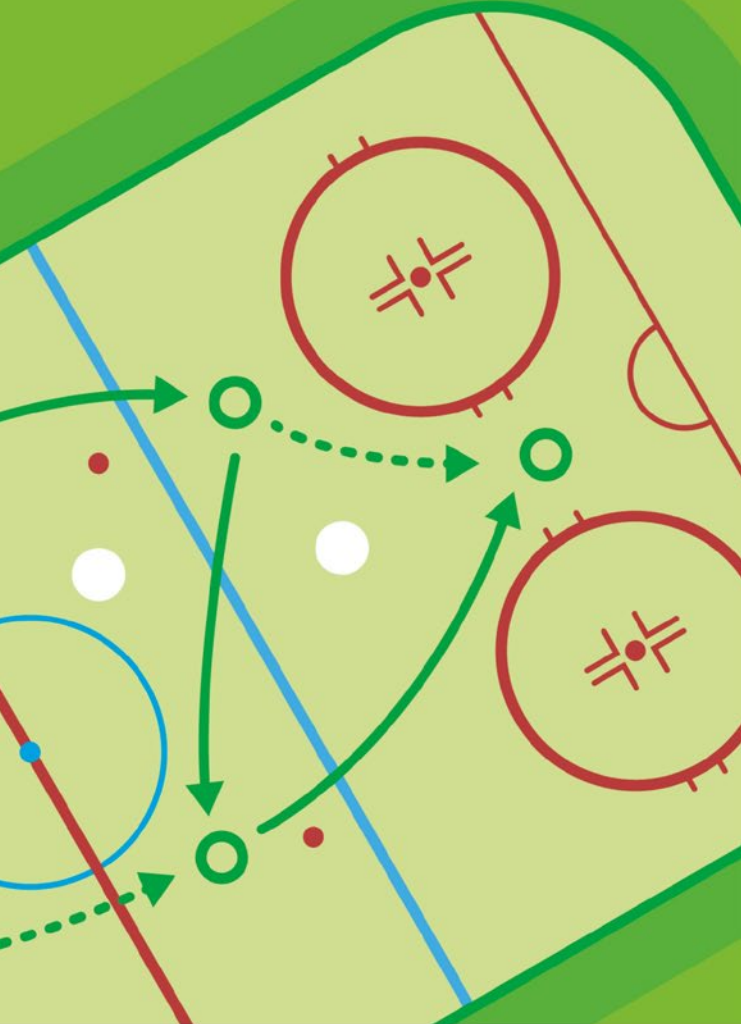

Immer die richtige Taktik!

LVM-Versicherungsagentur

Meyer zur Capellen & Weide

Von-der-Kuhlen-Str. 52a

58642 Iserlohn

Telefon 02374 923168

Düsingstr. 60

58644 Iserlohn

Telefon 02374 7249

www.meyer-weide.lvm.de

LVM 
VERSICHERUNG



ROOSTERS-RÄTSEL



Finde die drei Fehler im rechten Bild. Colin und die Redaktion wünschen viel Spaß!

Auflösung auf S. 27.

Jetzt Tickets abstauben – mit Penny.

PENNY.
EISHOCKEY
TICKET
ABSTAUBER



Mit PENNY bist du nah dran an deinem Team.
Jetzt beim PENNY Eishockey Ticket Abstauber
mitmachen und 2 Tickets für dein Wunschspiel
gewinnen! penny.de/eishockey/tickets

* Teilnahmezeitraum von 06.08.25 - 27.02.26. Teilnahmeberechtigt sind Personen ab 18 Jahren. Gewinner werden per Zufallsprinzip ermittelt. Veranstalter des Gewinnspiels ist die PENNY Markt GmbH. Mit der Abwicklung hat PENNY die Firma SMI Sport & Entertainment beauftragt. Irrtümer und Druckfehler vorbehalten. Die vollständigen Teilnahmebedingungen & Datenschutzhinweise findest du unter penny.de/eishockey/tickets.

PENNY ist Unterstützer der Iserlohn Roosters.

PENNY.



90

TARO JENTZSCH



mendener-bank.de

Wir sind
für Sie da!



**Ihr starker Partner
in der Region.**

**Morgen
kann kommen.**

Wir machen den Weg frei.

**Mendener
Bank eG**





★★★★★
ROMANTIK
HOTEL & RESTAURANT

FINE DINE RESTAURANT | TAGUNGEN
TAGUNGSSPACE QWÖRK | SEMINARE EVENTS
DAY SPA | FEIERN | HOCHZEITEN

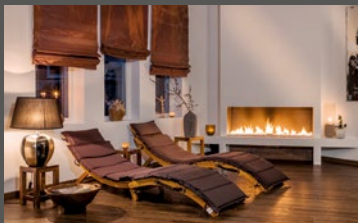
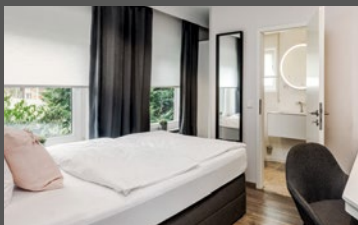

Dein Urban Retreat im Grünen

privat, naturnah, authentisch. Das 4-Sterne Romantik Hotel Neuhaus in Iserlohn-Lössel bietet eine kreativ-vielseitige Küche, und ist ein Ort für Genießer.

Neuhaus

HOTEL-RESTAURANT

★★★★

Lösseler Straße 149 · 58644 Iserlohn
Telefon: +49 (0) 2374 - 97800
www.hotel-neuhaus.de · info@hotel-neuhaus.de
☒ [romantikhotelneuhaus](#) | [#waldstadtrefugium](#)

ROOS- TERS RÜCK- BLICK





HAUPTSPONSOREN



RAAB KARCHER
BAUSTOFFHANDEL



Märkische Bank



Krombacher



KIRCHHOFF
AUTOMOTIVE

**Stadtwerke
Iserlohn**



Huckschlag
Die Logistikmacher.

**platzmann
federn**

JDEHA

J. D. VON HAGEN AG

PREMIUM-SPONSOREN



Remystahl

JÜRGENS
Vertrauen verbindet - seit 1919



MEDICE
THE HEALTH FAMILY

LOBBE

Eurotec



WARRIOR

BUSINESS-PARTNER

FISCHER & SCHÄFER
BIMBOLLEN

GOTTFRIED 100

NH NAUST
HUNECKE

accodo
FLÄCHEN- & LÖSUNGSPARTNER



KEUCO



**Sparkasse
Iserlohn**

PUTTER
AUTOMOBILE

WINNER

TalentSuite

tde
net. work. solution.

TOLLESTUDIOS

Risse + Wilke

RANDACK
Spezialschrauben

ROEGI
Elektrowärme

**RADIO
MK**

e.holding
FLUID TECHNOLOGY GROUP

LVM
VERSICHERUNG
Meyer zur Capellen & Weide

MSE creating
better
work life.

UNIORG

WOCKLUM
GRUPPE

STOLZENHOFF
CATERING

edelhoff
Beschütze aus Metall

WAEZLHOLZ

**Getränke
Weidlich**

**Mendener
Bank eG**

**SAUERLANDPARK
HEMER**

BWL
RECHTSANWÄLTE

ecom

praedata
... wir optimieren
Dokumentenprozesse



mykinema

MENGES
Klima - Lüftung - Regentechnik

Naxos
HOTEL RESTAURANT



SPONSOREN-PARTNER



BWL

RECHTSANWÄLTE



IHR TEAM IN
SÜDWESTFALEN

bwl-rechtsanwaelte.de

ÖFFNUNGSZEITEN GESCHÄFTSSTELLE & HOCKEYSTORE:

Montag:	geschlossen*
Dienstag:	09:00 - 16:00 Uhr
Mittwoch:	09:00 - 18:00 Uhr
Donnerstag:	09:00 - 16:00 Uhr
Freitag:	09:00 - 16:00 Uhr

oder nach Vereinbarung.

**) Montags ist von 09:00 - 16:00 Uhr geöffnet, sofern am Dienstag ein Heimspiel stattfindet.*

HERAUSGEBER/ COPYRIGHT BY:

Iserlohn Roosters GmbH & Co. KG

Bernd Schutzengel

Seeuferstraße 25

58636 Iserlohn

Telefon	02371 - 835760
E-Mail	info@iec.de
Homepage	iserlohn-roosters.de

Redaktion	Felix Dötsch Konstantin Kühn Niklas Tillmanns
------------------	---

Fotos	Tölle Studios, Iserlohn PENNY DEL/Citypress Jonas Brockmann Patrick Rüberg
--------------	---

Layout	Konstantin Kühn
---------------	-----------------

Druck	GDS Concepts, Dortmund
--------------	------------------------

AUFLÖSUNG



KEUCO

IXMO & DUSCHLEUCHTE

STARKES
TEAM IN
DER DUSCHE



www.keuco.com