

# INHOUSE



#79 COLIN UGBEKIL



VS



SPONSOR OF THE DAY

**tde**<sup>®</sup>  
net. work. solution.



# platzmann federn

Druckfedern • Zugfedern • Drehfedern  
Drahtbiegeteile • Flachfedern  
Baugruppenfertigung • Oberflächentechnik

Wir produzieren nicht nur Federn,  
wir verstehen auch was davon -  
seit 1922.

+49 (0) 2334 95 96 0 [platzmann.de](http://platzmann.de) [info@platzmann.de](mailto:info@platzmann.de)



## Liebe Roosters-Fans,

Hier ist euer Icey – und ich sag's euch: Heute wird's richtig heiß auf dem Eis!

Unsere Jungs sind bereit, ihr seid bereit und mit EUCH im Rücken wird die Halle beben. Also macht Lärm, springt auf, schreit euch die Kehlen heiser – zeigt den Jungs auf dem Eis, wie wichtig das Spiel heute ist.

Die Löwen aus Frankfurt sind nicht gerade ideal in die neue Saison gestartet. Der Overtime-Sieg gegen Mannheim zeigt aber, dass in dieser Liga weiterhin jeder jeden schlagen kann - sogar der sieglose Tabellenletzte gegen den Tabellenführer in blütenweißer Weste.

Zusammen pushen wir die Roosters zum Heimsieg!

Seid ihr ready? Dann ab geht's – Vollgas für unser Team!

## Euer Icey





**RAAB KARCHER**  
BAUSTOFFHANDEL

# ERSTKLASSIGE BERATUNG IN ÜBER 130 STANDORTEN.

FINDE UNS  
IN DEINER  
NÄHE!



# ISERLOHN ROOSTERS

NO	NAME	GP	G	A	P	PIM	SOG
3	KYLE WOOD	6	0	2	2	0	7
4	NILS ELTEN	3	0	0	0	0	0
7	GORDEJS RADIONOVS	0	0	0	0	0	0
8	DANIEL GEIGER	4	0	0	0	0	2
10	TYLER BOLAND	6	2	1	3	0	7
11	HENRIK TÖRNQVIST	6	1	0	1	4	10
14	NOEL SAFFRAN	6	0	0	0	0	3
15	MATIAS LASSEN	6	0	3	3	2	6
17	EIRIK SALSTEN	6	0	0	0	2	4
18	ERIC CORNEL	6	2	3	5	2	14
20	MACOY ERKAMPS	6	0	1	1	2	2
22	DANIEL NEUMANN	6	0	0	0	0	3
24	LENNARD NIELECK	2	0	0	0	0	1
27	CHRISTIAN THOMAS	6	3	1	4	0	13
29	JAKUB BORZECKI	2	0	0	0	0	1
40	BENCE FARKAS	4	0	0	0	0	3
55	JOHANNES HUSS	6	0	1	1	2	8
56	ROBIN NORELL	6	0	0	0	2	6
63	MANUEL ALBERG	5	0	0	0	0	2
71	DANIEL FISCHBUCH	6	3	4	7	4	17
75	JULIAN NAPRAVNIK	6	2	1	3	2	12
77	COLTON JOBKE	1	0	0	0	0	0
79	COLIN UGBEKILE	6	1	6	7	2	14
87	LEON BUSSMANN	0	0	0	0	0	0
90	TARO JENTZSCH	4	0	0	0	0	0

NR.	NAME	GP	W	L	SO	GAA	SV%
32	HENDRIK HANE	2	0	2	0	1.94	93.22
33	HENNING KUNZE	0	0	0	0	0.00	00.00
35	FINN BECKER	0	0	0	0	0.00	00.00
92	ANDREAS JENIKE	4	2	2	0	3.68	85.85

## TOP-SCORER

**#71**  
**DANIEL FISCHBUCH**





**Es ist wieder  
spannend  
am Seilersee!**

Wir sind dabei und wünschen allen  
Eishockeyfans viel Spaß bei den  
ISERLOHN ROOSTERS  
in der Balver Zinn Arena!

# Auf unsere Natur.



Mit Felsquellwasser®  
gebraut.



**ALLE  
SPIELE LIVE  
NUR BEI MAGENTA SPORT**



Connecting  
your world.

# TABELLE & SPIELTAG

POS	TEAM	GP	PTS	W	L
1.	ADLER MANNHEIM	6	16	5	1
2.	PINGUINS BREMERHAVEN	6	14	5	1
3.	STRAUBING TIGERS	6	14	5	1
4.	GRIZZLYS WOLFSBURG	6	12	4	2
5.	NÜRNBERG ICE TIGERS	6	10	3	3
6.	ERC INGOLSTADT	6	9	3	3
7.	EHC RED BULL MÜNCHEN	6	9	3	3
8.	KÖLNER HAIE	6	9	3	3
9.	SCHWENNINGER WILD WINGS	6	8	3	3
10.	EISBÄREN BERLIN	6	7	2	4
11.	AUGSBURGER PANTHER	6	6	2	4
12.	ISERLOHN ROOSTERS	6	6	2	4
13.	DRESDNER EISLÖWEN	6	3	1	5
14.	LÖWEN FRANKFURT	6	2	1	5

Stand aller Statistiken: 30.09.2025



## 7. SPIELTAG

Donnerstag, 2. Oktober

Freitag, 3. Oktober

IEC - Frankfurt, 19:30 h (Do.)

Schwenningen - Dresden (Do.)

Köln - Bremerhaven (Do.)

Augsburg - Berlin

Ingolstadt - Straubing

München - Wolfsburg

Nürnberg - Mannheim

## 8. SPIELTAG

Sonntag, 5. Oktober

Mannheim - IEC, 16:30 h

Frankfurt - Köln

Wolfsburg - Bremerhaven

Schwenningen - München

Berlin - Ingolstadt

Straubing - Nürnberg

Dresden - Augsburg





# MIT DRIVE DABEI.

Drive Your Career.  
Make Mobility Safe.

— KIRCHHOFF Automotive ist ein international tätiger Automobilzulieferer. Wir entwickeln und produzieren Karosserielösungen, die für eine sichere und nachhaltige Mobilität sorgen. Für dieses Ziel engagieren sich weltweit über 8000 Beschäftigte – 1200 davon an unseren Standorten in Südwestfalen. Werde Teil unseres Teams!

Stellenausschreibungen und weitere Infos unter:

[www.kirchhoff-automotive.com/jobs](http://www.kirchhoff-automotive.com/jobs)

 **KIRCHHOFF**  
AUTOMOTIVE

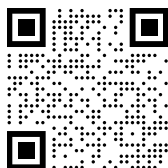

# Der Audi Q8.



**z.B. Audi Q8 S line business TDI quattro, 210 kW (286 PS), tiptronic\***

Mythossschwarz Metallic, Anhängervorrichtung, Optikpaket schwarz plus, Panorama-Schiebedach, Assistenzpaket Plus, Adaptiver Fahrassistent, Umgebungskameras, Matrix LED-Scheinwerfer und LED-Heckleuchten, Räder Audi Sport 10-Y-Speichen schwarz metallisch 10,0Jx22 u.v.m.

## Unser Gewerbeleasing-Beispiel:

Leasing-Sonderzahlung  
Jährliche Fahrleistung  
Vertragslaufzeit

€ 990,00  
10.000 km  
36 Monate

## Monatliche Leasingrate

**€ 599,00<sup>1</sup>**

zzgl. MwSt., Überführungskosten & Zulassung

**Dieses Angebot gilt nur für Mitglieder des DMB, DBV, der Bundesingenieurkammer sowie des Bundesverbands der Maschinenringe. Zulassung auf das Mitglied selbst oder dessen Betrieb/Unternehmen. Voraussetzung: Gültiger Berechtigungsschein bei Bestellung, spätestens bis zur Zulassung vorzulegen. Mindesthaltedauer: 6 Monate. Max. 2 Fahrzeuge pro Mitglied und Kalenderjahr. Gerne unterstützen wir Sie beim Ausfüllen der Mitgliedsformulare.**

Dieses Angebot ist gültig bis zum 30.11.2025. Abbildung zeigt Sonderausstattung gegen Mehrpreis. Änderung und Irrtümer vorbehalten.

\*Energieverbrauch (kombi.): 8,5 l/100 km;  
CO<sub>2</sub>-Emissionen (kombi.): 223 g/km; CO<sub>2</sub>-Klasse: G

<sup>1</sup> Ein Angebot der Audi Leasing, Zweigniederlassung der Volkswagen Leasing GmbH, Gifhorn Str. 57, 38112 Braunschweig, für Gewerbekunden. Bonität vorausgesetzt; zzgl. MwSt., Überführungskosten und Zulassung.

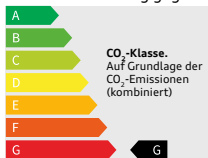

**SKODA**



**HYUNDAI**

# **GOTTFRIED SCHULTZ**

**Gottfried Schultz Vertrieb GmbH & Co. KG**

Weststraße 1 · 58089 Hagen

Tel. 02331 309-100 · [gottfried-schultz.de](http://gottfried-schultz.de)

# DAS SMARTE RACK

Made in  
Germany

Effizient  
Flexibel  
Zukunftssicher



**tde**<sup>®</sup> trans data elektronik GmbH  
net. work. solution.

**tML**<sup>®</sup> tde Modular Link System

# LÖWEN FRANKFURT

NO	NAME	GP	G	A	P	PIM	SOG
4	REID MCNEILL	6	0	1	1	6	3
7	TY GLOVER	4	1	0	1	2	6
8	NATHAN BURNS	2	1	0	1	2	3
10	JAKOB LILJA	0	0	0	0	0	0
12	NOAH DUNHAM	6	0	0	0	4	3
15	CARTER PROFT	4	0	2	2	6	1
16	TOMMY PASANEN	6	0	2	2	2	8
17	CARTER ROWNEY	6	0	0	0	2	10
20	FABIO KOSE	5	0	0	0	0	7
22	TIMO KOSE	5	0	0	0	4	5
24	PHILIPP BIDOUL	2	0	0	0	0	0
26	DENNIS LOBACH	6	2	1	3	0	6
49	MICHAEL JOYAUX	6	1	2	3	2	8
52	MAKSIM MATUSHKIN	3	0	0	0	2	7
58	RYAN MCKIERNAN	6	0	2	2	8	10
61	SEBASTIAN CIMMERMANN	0	0	0	0	0	0
64	MARKUS SCHWEIGER	6	0	0	0	0	9
67	MATTHEW WEDMAN	6	1	0	1	32	14
71	LINUS FRÖBERG	6	0	2	2	2	2
73	LUA NIEHUS	3	0	0	0	0	0
76	DANIEL WIRT	6	1	0	1	0	5
77	DANIEL PFAFFENGUT	6	0	3	3	2	11
83	KEVIN BICKER	2	0	1	1	0	0
84	CHRISTOPHER WILKIE	5	0	1	1	29	8
86	CAMERON BRACE	6	4	1	5	2	17

NR.	NAME	GP	W	L	SO	GAA	SV%
30	MIRKO PANTKOWSKI	3	1	1	0	4.56	86.08
51	CODY BRENNER	5	0	4	0	4.45	85.71
74	RODION SCHUMACHER	0	0	0	0	0.00	00.00

## TOP-SCORER

#86  
CAMERON BRACE





# WAE LZHOLZ

Wo es hingeht, ist wichtig. Wo es losgeht auch.

## Die beste Startposition ist hier – Ausbildung bei Waelzholz.



Stahl von Waelzholz wird zu  Autoteilen  Windrädern  Skikanten ...

### 11 gute Gründe für eine Ausbildung bei Waelzholz

- Austausch und Teamarbeit mit vielen Auszubildenden unterschiedlicher Berufe und Ausbildungsjahre
- Intensive Betreuung durch einen hauptamtlichen Ausbildungsleiter
- Zunehmende Verantwortung im Laufe der Ausbildung
- Kennenlernen angrenzender Berufe während der Ausbildung
- Gemeinsame Aktivitäten, wie z. B. Azubi-Ausflüge und Feiern
- Ausbildungsbegleitende Hilfe, z. B. schulische Nachhilfe
- Moderne Ausstattung in allen Bereichen
- Frühstücks- und Mittagsverpflegung in der hauseigenen Kantine
- Attraktive Verdienstmöglichkeiten bereits während der Ausbildung
- Sehr gute Übernahmechancen nach Ausbildungsende
- Mehrfach ausgezeichnete Ausbildungsbetrieb für Nachwuchsförderung



### Wir bilden aus (m/w/d):

- Elektroniker
- Fachinformatiker
- Industriekaufmann
- Industriemechaniker
- Verfahrenstechnologe
- Werkstoffprüfer
- Zerspanungsmechaniker
- Kaufmann für Digitalisierungsmanagement

### Viele Möglichkeiten – auch nach der Ausbildung

- Konsequente Unterstützung unserer Mitarbeitenden in ihrer fachlichen Entwicklung
- Finanzielle Förderung von Techniker-, Meisterkursen oder betriebswirtschaftlichen Weiterbildungen
- Berufsbegleitende Studiengänge an Fachhochschule oder Fernuniversität

Nutzen Sie Ihre Chance und bewerben Sie sich  
jetzt online unter [waelzholz.com/meinezukunft](https://waelzholz.com/meinezukunft)  
oder scannen Sie einfach den nachstehenden QR-Code:



C.D. Wälzholz GmbH & Co. KG · Feldmühlenstr. 55 · 58093 Hagen

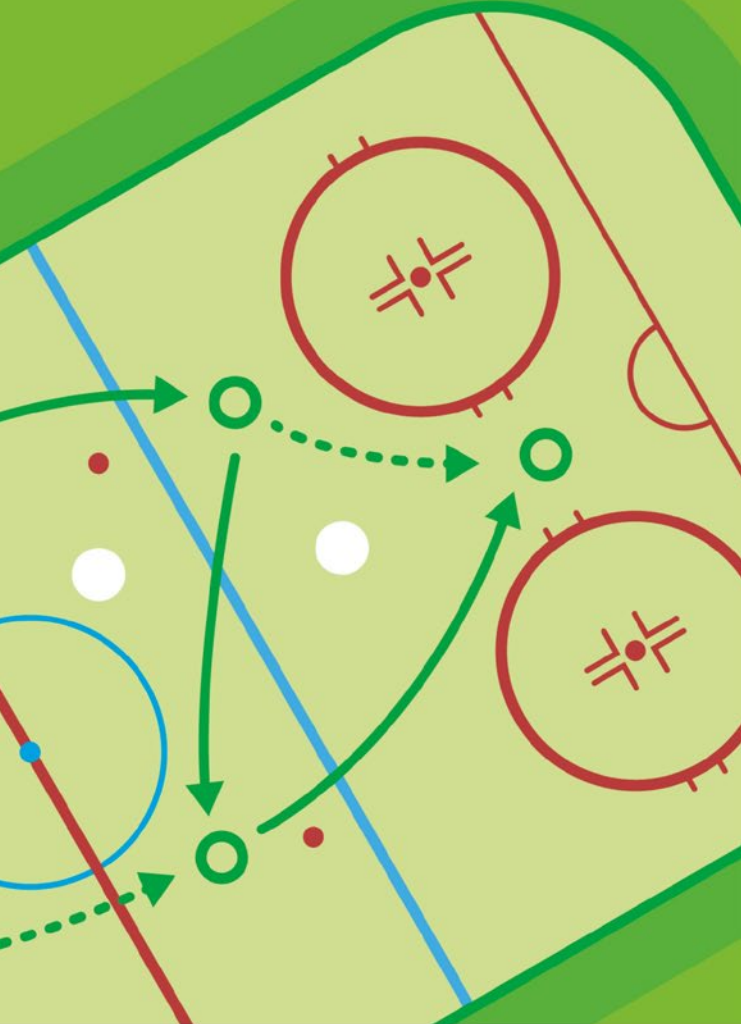

# Immer die richtige Taktik!

LVM-Versicherungsagentur

**Meyer zur Capellen & Weide**

Von-der-Kuhlen-Str. 52a

58642 Iserlohn

Telefon 02374 923168

Düsingstr. 60

58644 Iserlohn

Telefon 02374 7249

[www.meyer-weide.lvm.de](http://www.meyer-weide.lvm.de)

**LVM**   
**VERSICHERUNG**





*Finde die drei Fehler im rechten Bild. Henrik und die Redaktion wünschen viel Spaß!*

*Auflösung auf S. 27.*

# Jetzt Tickets abstauben – mit Penny.

**PENNY.**  
EISHOCKEY  
**TICKET**  
ABSTAUBER



Mit PENNY bist du nah dran an deinem Team.  
Jetzt beim PENNY Eishockey Ticket Abstauber  
mitmachen und 2 Tickets für dein Wunschspiel  
gewinnen! [penny.de/eishockey/tickets](https://penny.de/eishockey/tickets)

\* Teilnahmezeitraum von 06.08.25 - 27.02.26. Teilnahmeberechtigt sind Personen ab 18 Jahren. Gewinner werden per Zufallsprinzip ermittelt. Veranstalter des Gewinnspiels ist die PENNY Markt GmbH. Mit der Abwicklung hat PENNY die Firma SMI Sport & Entertainment beauftragt. Irrtümer und Druckfehler vorbehalten. Die vollständigen Teilnahmebedingungen & Datenschutzhinweise findest du unter [penny.de/eishockey/tickets](https://penny.de/eishockey/tickets).

PENNY ist Unterstützer der Iserlohn Roosters.

**PENNY.**



# 79

COLIN UGBEKILE



mendener-bank.de

Wir sind  
für Sie da!



Ihr starker Partner  
in der Region.

Morgen  
kann kommen.

Wir machen den Weg frei.

Mendener  
Bank eG





★★★★★  
**ROMANTIK**  
 HOTEL & RESTAURANT

FINE DINE RESTAURANT | TAGUNGEN  
 TAGUNGSSPACE QWÖRK | SEMINARE EVENTS  
 DAY SPA | FEIERN | HOCHZEITEN

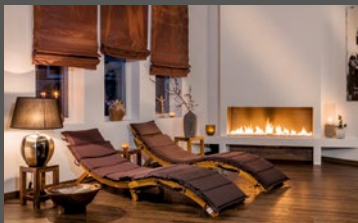
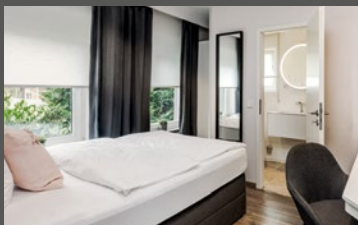

## Dein Urban Retreat im Grünen

privat, naturnah, authentisch. Das 4-Sterne Romantik Hotel Neuhaus in Iserlohn-Lössel bietet eine kreativ-vielseitige Küche, und ist ein Ort für Genießer.

*Neuhaus*

HOTEL-RESTAURANT

★★★★

Lösseler Straße 149 · 58644 Iserlohn  
 Telefon: +49 (0) 2374 - 97800  
[www.hotel-neuhaus.de](http://www.hotel-neuhaus.de) · [info@hotel-neuhaus.de](mailto:info@hotel-neuhaus.de)  
 @romantikhotelneuhaus | #waldstadtrefugium

# ROOS- TERS RÜCK- BLICK





# HAUPTSPONSOREN



# PREMIUM-SPONSOREN



# BUSINESS-PARTNER



# SPONSOREN-PARTNER

 <b>1-2-NET</b> IT-Solution-Service	 <b>A&amp;A</b> Office & Consulting	 <b>AKTUELL</b> ...IN ALLEM MÜNDE.	 <b>AUTOHAUS HEIDER</b>	 <b>Autohaus KOSIAN</b> seit 1947	 <b>BAU=KING</b>
 <b>Baumdienst RAMER</b> www.baumdienst-ramer.de	 <b>BEILSTEIN</b> Feuerlöscher	 <b>BILSTEIN GROUP</b> Das Kettensystem	 <b>bundeling</b> connect smarter	 <b>CARSTEN ELLEBRECHT</b>	
 <b>Christoph Treuke</b> Bedachungen	 <b>CRÄMER</b> IT-SOLUTIONS CLOUD COMPUTING	 <b>DAMHUS</b> Die Messungsmittel	 <b>DIENER &amp; WISSING</b> Technische Dienstleistungen für die Baubranche	 <b>DOKOM21</b>	 <b>DREKU</b>
 <b>ECO</b>	 <b>elektro-control</b> Gesamter Service von der Steckdose	 <b>Enders</b>	 <b>EL TORO</b>	 <b>ROSTeK</b> Oberflächentechnik	 <b>Fachhochschule Südwestfalen</b> University of Applied Sciences
 <b>FHESMERT</b> Karosserie+Lackierbetrieb	 <b>Franz Hillebrand KG</b> Metallschweißtechnik www.franz-hillebrand.com	 <b>FREIZEIT WELT</b>	 <b>fresh at work</b> Medien	 <b>GEBÄUDE SERVICE</b> Lipsch	 <b>GERÜSTBAU DEIMANN</b> Gerüstbau und Stahlbau
 <b>GIPFELGANG</b> Training & Events	 <b>GOLLER II</b> Halterverpackung	 <b>GOLFCLUB AMECKE</b>	 <b>Grote</b> Kleinfahrzeuge	 <b>GREEN POWER</b>	 <b>HERBERT HELDT</b> GEBÄUDETECHNIK
 <b>HEUEL</b> LOGISTICS	 <b>HERBERT</b>	 <b>HJS</b> Technik	 <b>HUNDRIESER + PARTNER</b> WIRTSCHAFTSPRÜFER - STEIGERBAUER	 <b>IBB</b> AL-REIS BOWAN	 <b>Bedachungen Sinova Dachtechnik</b> Dach-Deck - Schützen - Schützen
 <b>IKZ</b>	 <b>KALTHOFFER</b> ELEKTROTECHNIK GMBH	 <b>KARÖN</b>	 <b>KELMAPLAST</b>	 <b>KMB MEDIA</b> Werbegesamtheit	 <b>La Serojo</b>
 <b>LINAMAR</b>	 <b>LIFE PROJECT</b>	 <b>Maler- und Lackierbetriebe</b> VON DREUSCHKE	 <b>malkus</b>	 <b>MARKETING CLUB SÜDWESTFALEN</b>	 <b>MAV</b> Märkischer Arbeitgeberverband
 <b>MBMEE</b>	 <b>Mrowietz &amp; Kollegen</b> MVZ GmbH   ZAHNÄRZTE	 <b>MyDental</b>	 <b>OSC</b>	 <b>PENNY</b>	
 <b>PETER OESTERSPOCKMANN</b> GMBH www.oesterspockmann.de	 <b>printfactory</b> digitaldruck	 <b>quadrakom</b> Kunststoffverarbeitungsunternehmen	 <b>REMONDIS</b> IM AUFTRAG DER ZUKUNFT	 <b>renfordt</b> Malerfachbetrieb GmbH	 <b>reservix</b> die ticketexperten
 <b>RKTZ</b> Röntgen und Laser Zentrum	 <b>Roels Hamischmacher</b> Partner Steuerberatungsbüro	 <b>Sander &amp; Schwenen</b> Steuerberatungsgesellschaft	 <b>DB SCHENKER</b>	 <b>SCHILLER APOTHEKE</b> Lokal Apotheke	 <b>Schmelzer</b>
 <b>K</b>	 <b>Schumann</b> Kaufmannslehre GmbH	 <b>SIGN</b>	 <b>sikla</b>	 <b>Snickers</b> WORKWEAR	 <b>SPONSER</b>
 <b>sprenger.immo</b>	 <b>ISERLOHN.</b> wald   stadt   helmat	 <b>STALLION FILMS</b>	 <b>taro plast</b>	 <b>telemark</b> Das von der Zukunft Dient	 <b>Tiemeyer Gruppe</b> Wir machen NRW mobil.
 <b>Walter Lumber</b>	 <b>TRESSE LOGISTIK</b>	 <b>premio</b> KLEIN- & AUTOSERVICE	 <b>University of Europe</b> for Applied Sciences	 <b>usedSoft</b>	 <b>VERFUB</b> BAUEN SEIT 1872.
 <b>vierlande</b>	 <b>winiker</b>	 <b>waldstadt kanzellei</b> BÜRO- & RECHTSANWALT	 <b>Waldstadt</b> HEALTHCARE	 <b>Waldenitz &amp; Kollegen</b> für den Baubereich in der Region	 <b>Walter Lumber</b> Stanztechnik



# BWL

## RECHTSANWÄLTE



IHR TEAM IN  
SÜDWESTFALEN

[bwl-rechtsanwaelte.de](http://bwl-rechtsanwaelte.de)

## ÖFFNUNGSZEITEN GESCHÄFTSSTELLE & HOCKEYSTORE:

<b>Montag:</b>	geschlossen*
<b>Dienstag:</b>	09:00 - 16:00 Uhr
<b>Mittwoch:</b>	09:00 - 18:00 Uhr
<b>Donnerstag:</b>	09:00 - 16:00 Uhr
<b>Freitag:</b>	09:00 - 16:00 Uhr

oder nach Vereinbarung.

*\*) Montags ist von 09:00 - 16:00 Uhr geöffnet, sofern am Dienstag ein Heimspiel stattfindet.*

## HERAUSGEBER/ COPYRIGHT BY:

**Iserlohn Roosters GmbH & Co. KG**

Bernd Schutzengel  
Seeuferstraße 25  
58636 Iserlohn

<b>Telefon</b>	02371 - 835760
<b>E-Mail</b>	info@iec.de
<b>Homepage</b>	iserlohn-roosters.de

<b>Redaktion</b>	Felix Dötsch Konstantin Kühn Niklas Tillmanns
------------------	---

<b>Fotos</b>	Tölle Studios, Iserlohn PENNY DEL/Citypress Jonas Brockmann Patrick Rüberg
--------------	---

<b>Layout</b>	Konstantin Kühn
---------------	-----------------

<b>Druck</b>	GDS Concepts, Dortmund
--------------	------------------------

AUFLÖSUNG



# KEUCO

IXMO & DUSCHLEUCHTE

STARKES  
TEAM IN  
DER DUSCHE



[www.keuco.com](http://www.keuco.com)