

AUSGABE 13 | 12.12.2025

# INHOUSE

#29 JAKUB BORZECKI



VS



SPONSOR OF THE DAY

**tde**<sup>®</sup>

net. work. solution.



# platzmann federn

Druckfedern • Zugfedern • Drehfedern  
Flachfedern • Drahtbiegeteile  
Baugruppenfertigung • Oberflächentechnik

Wir produzieren nicht nur Federn,  
wir verstehen auch was davon -  
seit über 100 Jahren.





## Liebe Roosters-Fans,

Liebe Roosters-Fans,

hier ist wieder euer Icey. Heute begrüßen wir in der Eissporthalle am Seilersee die Dresdner Eislöwen – und Leute, ich sag's euch: Diese Partie hat's richtig in sich!

Wir stehen mitten in einer Phase, in der jeder Punkt zählt. Dresden ist ein direkter Konkurrent, der uns im Kampf um Platz 13 ordentlich Druck macht. Genau deshalb ist dieses Spiel mehr als nur eine normale Begegnung – es ist ein Statement-Spiel. Ein Spiel, das zeigt, wo wir stehen, wofür wir kämpfen und wie sehr wir an uns glauben.

Unsere Jungs haben in den letzten Wochen Charakter bewiesen, Energie gezeigt und immer wieder Comeback-Qualitäten ausgepackt. Aber heute brauchen sie noch etwas mehr: eure lautstarke Unterstützung, das berühmte Seilersee-Beben, das selbst die hartgesottensten Gegner aus dem Tritt bringt.

Lasst uns gemeinsam dafür sorgen, dass die Eislöwen heute spüren, warum der Seilersee einer der härtesten Orte für Auswärtsteams ist. Jede Parade, jeder Check, jeder Schuss – all das wird noch stärker, wenn ihr hinter dem Team steht wie eine Wand aus Blau und Weiß.

Also: Auf geht's, Iserlohn!

## Euer Icey

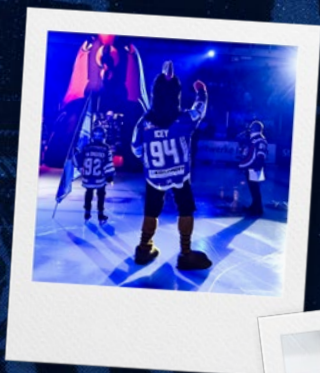



**RAAB KARCHER**  
BAUSTOFFHANDEL

# ERSTKLASSIGE BERATUNG IN ÜBER 130 STANDORTEN.

FINDE UNS  
IN DEINER  
NÄHE!



# ISERLOHN ROOSTERS

NO	NAME	GP	G	A	P	PIM	SOG
3	KYLE WOOD	22	3	7	10	4	36
4	NILS ELTEN	15	0	0	0	2	7
7	GORDEJS RADIONOVS	7	0	0	0	0	3
8	DANIEL GEIGER	15	0	0	0	4	4
10	TYLER BOLAND	26	4	4	8	6	31
11	HENRIK TÖRNQVIST	24	4	0	4	6	36
14	NOEL SAFFRAN	17	0	0	0	0	6
15	MATIAS LASSEN	17	0	5	5	2	11
17	EIRIK SALSTEN	26	4	4	8	4	36
18	ERIC CORNEL	26	5	13	18	4	51
20	MACOY ERKAMPS	24	0	1	1	27	16
22	DANIEL NEUMANN	26	0	0	0	0	12
26	LUA NIEHUS	19	0	1	1	8	7
27	CHRISTIAN THOMAS	26	9	9	18	6	69
29	JAKUB BORZECKI	20	0	0	0	0	13
36	ANTHONY CAMARA	9	3	3	6	4	19
40	BENCE FARKAS	5	0	0	0	0	3
41	MAXIMILAN EISENMENGER	0	0	0	0	0	0
55	JOHANNES HUSS	22	0	4	4	10	23
56	ROBIN NORELL	25	1	2	3	12	26
63	MANUEL ALBERG	11	0	0	0	4	6
71	DANIEL FISCHBUCH	26	11	12	23	20	78
75	JULIAN NAPRAVNIK	26	7	9	16	4	52
77	COLTON JOBKE	12	0	2	2	4	5
79	COLIN UGBEKILE	26	2	19	21	12	58
90	TARO JENTZSCH	19	2	4	6	4	24

NR.	NAME	GP	W	L	SO	GAA	SV%
32	HENDRIK HANE	11	1	10	0	2.66	90.88
33	HENNING KUNZE	0	0	0	0	0.00	00.00
35	FINN BECKER	0	0	0	0	0.00	00.00
92	ANDREAS JENIKE	15	6	9	1	2.84	89.95

## TOP-SCORER

**#71**

**DANIEL FISCHBUCH**







**Es ist wieder  
spannend  
am Seilersee!**

Wir sind dabei und wünschen allen  
Eishockeyfans viel Spaß bei den  
ISERLOHN ROOSTERS  
in der Balver Zinn Arena!

# Auf unsere Natur.



Mit Felsquellwasser®  
gebraut.



**ALLE  
SPIELE LIVE  
NUR BEI MAGENTA SPORT**



Connecting  
your world.



# TABELLE & SPIELTAG

POS	TEAM	GP	PTS	W	L
1.	ADLER MANNHEIM	26	56	18	8
2.	ERC INGOLSTADT	26	54	19	7
3.	KÖLNER HAIE	26	53	18	8
4.	EHF RED BULL MÜNCHEN	26	50	16	10
5.	STRAUBING TIGERS	26	48	16	10
6.	EISBÄREN BERLIN	26	46	16	10
7.	PINGUINS BREMERHAVEN	26	42	14	12
8.	SCHWENNINGER WILD WINGS	27	39	13	14
9.	NÜRNBERG ICE TIGERS	26	36	11	15
10.	GRIZZLYS WOLFSBURG	26	35	11	15
11.	AUGSBURGER PANTHER	26	33	12	14
12.	LÖWEN FRANKFURT	26	24	8	18
13.	ISERLOHN ROOSTERS	26	20	7	19
14.	DRESDNER EISLÖWEN	27	13	4	23

Stand aller Statistiken: 09.12.2025



## 27. SPIELTAG

Mittwoch, 10. Dezember  
Freitag, 12. Dezember

**IEC - Dresden, 19:30 h**

München - Köln (Mi.)

Straubing - Berlin

Schwenningen - Mannheim

Wolfsburg - Bremerhaven

Augsburg - Ingolstadt

Nürnberg - Frankfurt

## 28. SPIELTAG

Sonntag, 14. Dezember

**Ingolstadt - IEC, 14:00 h**

Bremerhaven - Augsburg

Berlin - Schwenningen

Frankfurt - Straubing

München - Nürnberg

Köln - Mannheim

Dresden - Wolfsburg





# MIT DRIVE DABEI.

Drive Your Career.  
Make Mobility Safe.

— KIRCHHOFF Automotive ist ein international tätiger Automobilzulieferer. Wir entwickeln und produzieren Karosserielösungen, die für eine sichere und nachhaltige Mobilität sorgen. Für dieses Ziel engagieren sich weltweit über 8000 Beschäftigte – 1200 davon an unseren Standorten in Südwestfalen. Werde Teil unseres Teams!

Stellenausschreibungen und weitere Infos unter:

[www.kirchhoff-automotive.com/jobs](http://www.kirchhoff-automotive.com/jobs)

 **KIRCHHOFF**  
AUTOMOTIVE

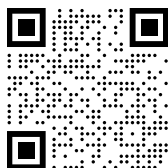

# Der Audi Q8.



## z.B. Audi Q8 S line business TDI quattro, 210 kW (286 PS), tiptronic\*

Mythossschwarz Metallic, Anhängervorrichtung, Optikpaket schwarz plus, Panorama-Schiebedach, Assistenzpaket Plus, Adaptiver Fahrassistent, Umgebungskameras, Matrix LED-Scheinwerfer und LED-Heckleuchten, Räder Audi Sport 10-Y-Speichen schwarz metallisch 10,0Jx22 u.v.m.

### Unser Gewerbeleasing-Beispiel:

Leasing-Sonderzahlung  
Jährliche Fahrleistung  
Vertragslaufzeit

€ 990,00  
10.000 km  
36 Monate

### Monatliche Leasingrate

**€ 599,00<sup>1</sup>**

zzgl. MwSt., Überführungskosten & Zulassung

**Dieses Angebot gilt nur für Mitglieder des DMB, DBV, der Bundesingenieurkammer sowie des Bundesverbands der Maschinenringe. Zulassung auf das Mitglied selbst oder dessen Betrieb/Unternehmen. Voraussetzung: Gültiger Berechtigungsschein bei Bestellung, spätestens bis zur Zulassung vorzulegen. Mindesthaltedauer: 6 Monate. Max. 2 Fahrzeuge pro Mitglied und Kalenderjahr. Gerne unterstützen wir Sie beim Ausfüllen der Mitgliedsformulare.**

Dieses Angebot ist gültig bis zum 30.11.2025. Abbildung zeigt Sonderausstattung gegen Mehrpreis. Änderung und Irrtümer vorbehalten.

\*Energieverbrauch (kombi.): 8,5 l/100 km;  
CO<sub>2</sub>-Emissionen (kombi.): 223 g/km; CO<sub>2</sub>-Klasse: G

<sup>1</sup> Ein Angebot der Audi Leasing, Zweigniederlassung der Volkswagen Leasing GmbH, Gifhorn Str. 57, 38112 Braunschweig, für Gewerbekunden. Bonität vorausgesetzt; zzgl. MwSt., Überführungskosten und Zulassung.

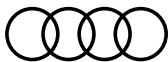
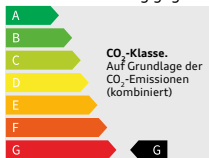

SKODA



HYUNDAI

# GOTTFRIED SCHULTZ

Gottfried Schultz Vertrieb GmbH & Co. KG

Weststraße 1 · 58089 Hagen

Tel. 02331 309-100 · [gottfried-schultz.de](http://gottfried-schultz.de)



# DAS SMARTE RACK

Made in  
Germany

Effizient  
Flexibel  
Zukunftssicher



**tde**<sup>®</sup> trans data elektronik GmbH  
net. work. solution.

**tML**<sup>®</sup> tde Modular Link System

DRESDNER EISLÖWEN

NO	NAME	GP	G	A	P	PIM	SOG
3	ALEC McCREA	27	1	7	8	4	35
8	AUSTIN ORTEGA	27	11	6	17	12	93
9	DREW LeBLANC	17	1	6	7	4	14
12	ANDREW YOGAN	23	7	3	10	0	36
14	ROURKE CHARTIER	10	0	3	3	2	27
15	C.J. SUESS	17	1	4	5	8	23
17	LANCE BOUMA	25	6	6	12	18	38
19	NIKLAS POSTEL	13	0	1	1	4	3
20	MATTHIAS PISCHOFF	24	0	1	1	14	12
23	OLIVER GRANZ	10	0	1	1	8	9
24	SIMON KARLSSON	14	0	0	0	10	20
25	TARIQ HAMMOND	27	0	1	1	22	20
27	DANE FOX	25	7	7	14	36	56
32	RICARDO HENDRESCHKE	24	1	0	1	4	9
33	DAVID SUVANTO	26	0	4	4	8	30
47	SEBASTIAN GORCIK	25	4	2	6	44	20
56	FELIX KRÜGER	6	0	0	0	0	0
57	EMIL JOHANSSON	25	2	8	10	8	35
61	JUSTIN BRAUN	26	0	5	5	6	30
73	CONNOR KORTE	17	0	0	0	0	2
74	TOMAS SYKORA	10	0	1	1	2	14
75	BRUNO RIEDL	10	0	2	2	2	5
84	TREVOR PARKES	26	7	9	16	24	46
91	TRAVIS TURNBULL	24	4	4	8	21	35
92	TOMÁŠ ANDRES	26	0	11	11	21	35

NR.	NAME	GP	W	L	SO	GAA	SV%
45	JUHO OLKINUORA	11	2	9	0	4.09	87.28
55	PAUL STOCKER	0	0	0	0	0.00	00.00
62	JANICK SCHWENDENER	9	1	6	0	3.30	89.56

TOP-SCORER

#8  
AUSTIN ORTEGA





# WÄELZHOLZ

Wo es hingeht, ist wichtig. Wo es losgeht auch.

## Die beste Startposition ist hier – Ausbildung bei Waelzholz.



Stahl von Waelzholz wird zu  Autoteilen  Windrädern  Skikanten ...

### 11 gute Gründe für eine Ausbildung bei Waelzholz

- Austausch und Teamarbeit mit vielen Auszubildenden unterschiedlicher Berufe und Ausbildungsjahre
- Intensive Betreuung durch einen hauptamtlichen Ausbildungsleiter
- Zunehmende Verantwortung im Laufe der Ausbildung
- Kennenlernen angrenzender Berufe während der Ausbildung
- Gemeinsame Aktivitäten, wie z. B. Azubi-Ausflüge und Feiern
- Ausbildungsbegleitende Hilfe, z. B. schulische Nachhilfe
- Moderne Ausstattung in allen Bereichen
- Frühstücks- und Mittagsverpflegung in der hauseigenen Kantine
- Attraktive Verdienstmöglichkeiten bereits während der Ausbildung
- Sehr gute Übernahmechancen nach Ausbildungsende
- Mehrfach ausgezeichnete Ausbildungsbetrieb für Nachwuchsförderung



### Wir bilden aus (m/w/d):

- Elektroniker
- Fachinformatiker
- Industriekaufmann
- Industriemechaniker
- Verfahrenstechnologe
- Werkstoffprüfer
- Zerspanungsmechaniker
- Kaufmann für Digitalisierungsmanagement

### Viele Möglichkeiten – auch nach der Ausbildung

- Konsequente Unterstützung unserer Mitarbeitenden in ihrer fachlichen Entwicklung
- Finanzielle Förderung von Techniker-, Meisterkursen oder betriebswirtschaftlichen Weiterbildungen
- Berufsbegleitende Studiengänge an Fachhochschule oder Fernuniversität

Nutzen Sie Ihre Chance und bewerben Sie sich  
jetzt online unter [waelzholz.com/meinezukunft](https://waelzholz.com/meinezukunft)  
oder scannen Sie einfach den nachstehenden QR-Code:



C.D. Wälzholz GmbH & Co. KG · Feldmühlenstr. 55 · 58093 Hagen



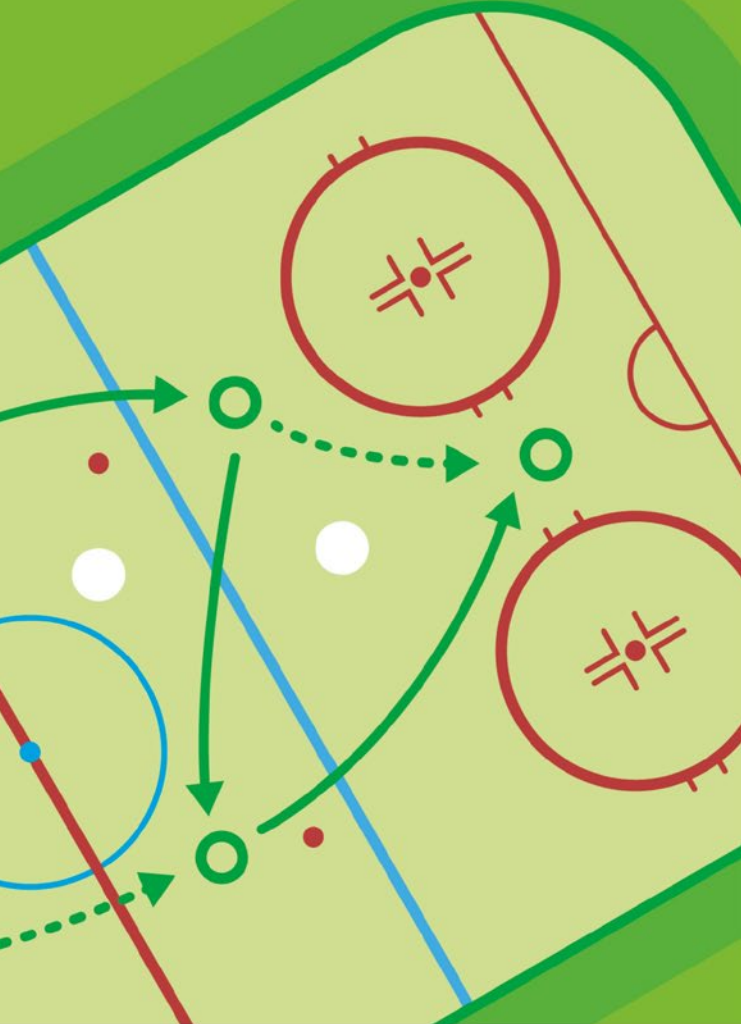

# Immer die richtige Taktik!

LVM-Versicherungsagentur

**Meyer zur Capellen & Weide**

Von-der-Kuhlen-Str. 52a

58642 Iserlohn

Telefon 02374 923168

Düsingstr. 60

58644 Iserlohn

Telefon 02374 7249

[www.meyer-weide.lvm.de](http://www.meyer-weide.lvm.de)

**LVM**   
**VERSICHERUNG**



# ROOSTERS-RÄTSEL



*Finde die drei Fehler im rechten Bild. Henrik und die Redaktion wünschen viel Spaß!*

*Auflösung auf S. 27.*



# Jetzt Tickets abstauben – mit Penny.

**PENNY.**  
EISHOCKEY  
**TICKET**  
ABSTAUBER



Mit PENNY bist du nah dran an deinem Team.  
Jetzt beim PENNY Eishockey Ticket Abstauber  
mitmachen und 2 Tickets für dein Wunschspiel  
gewinnen! [penny.de/eishockey/tickets](https://penny.de/eishockey/tickets)

\* Teilnahmezeitraum von 06.08.25 - 27.02.26. Teilnahmeberechtigt sind Personen ab 18 Jahren. Gewinner werden per Zufallsprinzip ermittelt. Veranstalter des Gewinnspiels ist die PENNY Markt GmbH. Mit der Abwicklung hat PENNY die Firma SMI Sport & Entertainment beauftragt. Irrtümer und Druckfehler vorbehalten. Die vollständigen Teilnahmebedingungen & Datenschutzhinweise findest du unter [penny.de/eishockey/tickets](https://penny.de/eishockey/tickets).

PENNY ist Unterstützer der Iserlohn Roosters.

**PENNY.**



29

JAKUB BORZECKI



mendener-bank.de

Wir sind  
für Sie da!



Ihr starker Partner  
in der Region.

Morgen  
kann kommen.

Wir machen den Weg frei.

Mendener  
Bank eG





★★★★★  
**ROMANTIK**  
 HOTEL & RESTAURANT

FINE DINE RESTAURANT | TAGUNGEN  
 TAGUNGSSPACE QWÖRK | SEMINARE EVENTS  
 DAY SPA | FEIERN | HOCHZEITEN

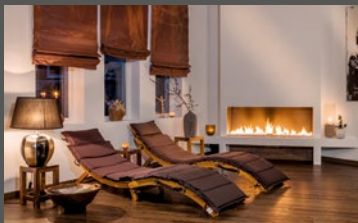
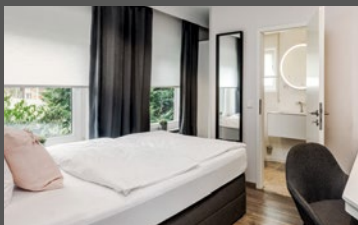

## Dein Urban Retreat im Grünen

privat, naturnah, authentisch. Das 4-Sterne Romantik Hotel Neuhaus in Iserlohn-Lössel bietet eine kreativ-vielseitige Küche, und ist ein Ort für Genießer.

*Neuhaus*

HOTEL-RESTAURANT

★★★★

Lösseler Straße 149 · 58644 Iserlohn  
 Telefon: +49 (0) 2374 - 97800  
[www.hotel-neuhaus.de](http://www.hotel-neuhaus.de) · [info@hotel-neuhaus.de](mailto:info@hotel-neuhaus.de)  
 ☒ [romantikhotelneuhaus](#) | [#waldstadtrefugium](#)



# ROOS- TERS RÜCK- BLICK







# HAUPTSPONSOREN



# PREMIUM-SPONSOREN



# BUSINESS-PARTNER



# SPONSOREN-PARTNER

 <b>1-2-NET</b> IT-Solution-Service	 <b>A&amp;A</b> Office & Consulting	 <b>AKTUELL</b> ...IN ALLER MÜNDE.	 <b>AUTOHAUS HEIDER</b>	 <b>Autohaus KOSIAN</b> seit 1947	 <b>BAU=KING</b>
 <b>Baumdienst RAMER</b> www.baumdienst-ramer.de	 <b>BEILSTEIN</b>	 <b>BILSTEIN GROUP</b> Das Kraftwerk	 <b>bundeling</b> connect smarter	 <b>CARSTEN ELLEBRECHT</b>	
 <b>Christoph Treuke</b> Bedachungen	 <b>CRÄMER</b> IT-SOLUTIONS CLOUD COMPUTING	 <b>DAMHUS</b> Die Messung geht	 <b>DIENER &amp; WISSING</b>	 <b>DOKOM21</b>	 <b>DREKU</b>
 <b>ECO</b>	 <b>elektro-control</b> Gestaltungsbüro für Licht & Energie	 <b>Enders</b>	 <b>EL TORO</b>	 <b>ROSTEK</b> Oberflächentechnik	 <b>Fechthochschule Südwestfalen</b> University of Applied Sciences
 <b>FRESMERT</b> Karosserie+Lackierbetrieb	 <b>Franz Hillebrand KG</b> Metallschweißwerk www.franz-hillebrand.com	 <b>FREIZEIT WELT</b>	 <b>fresh at work</b> Malibu	 <b>GEBÄUDE SERVICE</b> Lipsch	 <b>GERÜSTBAU DEIMANN</b>
 <b>GIPFELGANG</b> TRAINING & OUTDOOR	 <b>GOLLER</b> Holzverarbeitung	 <b>GOLFCLUB AMECKE</b>	 <b>Grote</b>	 <b>GREEN HARBOR</b>	 <b>HERBERT HELDT</b> GEBÄUDETECHNIK
 <b>HEUEL</b> LOGISTICS	 <b>HJS</b>	 <b>HUNDRIESER + PARTNER</b> WIRTSCHAFTSPRÜFER + FLEISCHBEWERTER	 <b>IBB</b>	 <b>Innova Dachtechnik</b> Gutten Berth - Schönen Zahnrad	
 <b>IKZ</b>	 <b>KALTHOFER ELEKTROTECHNIK GMBH</b>	 <b>KARÖN</b>	 <b>KELMAPLAST</b>	 <b>KMB MEDIA</b> Werbeagentur	 <b>La Serojo</b>
 <b>LINAMAR</b>	 <b>LIFEPROJECT</b>	 <b>Maler- und Lackierbetriebe VON DREUSCHKE</b>	 <b>malkus</b>	 <b>MARKETING CLUB SÜDWESTFALEN</b>	 <b>NIGOLA WATERPROOF</b>
 <b>MAV</b>	 <b>MBMEE</b>	 <b>Mrowietz &amp; Kollegen</b> MVZ GmbH ZAHNÄRZTE	 <b>MyDental</b>	 <b>OSA</b>	
 <b>PENNY</b>	 <b>PETER OESTERSPOCKMANN GMBH</b>	 <b>printfactory</b> DIGITALDRUCK	 <b>quadrakom</b>	 <b>REMONDIS</b> IM AUFTRAG DER ZUKUNFT	 <b>renfordt</b> Malerfachbetrieb GmbH
 <b>reservix</b> die ticketexperten	 <b>RKR</b>	 <b>Roels Harnischmacher</b> Partner	 <b>Sander &amp; Schwoers</b> Steuerberatungsgesellschaft	 <b>DB SCHENKER</b>	 <b>SCHÜLLER APOTHEKE</b> wald 1872
 <b>SCHMELZER</b>	 <b>Schumann</b>	 <b>SIGN</b> Line	 <b>sikla</b>	 <b>Snickers</b> WORKWEAR	
 <b>SPONSER</b>	 <b>sprenger.immo</b>	 <b>ISERLOHN.</b> wald 1 stadt 1 heim.at	 <b>taroplast</b>	 <b>telomark</b> Das verbindende Element	 <b>Tiemeyer Gruppe</b> Wir machen NRW mobil.
 <b>Walter Tiedke</b>	 <b>TRESE LOGISTIK</b>	 <b>premio</b>	 <b>UE</b> University of Europe for Applied Sciences	 <b>usedSoft</b>	 <b>VERFUB</b> BAUEN SEIT 1872.
 <b>vierlande</b>	 <b>winkler</b>	 <b>waldstadt kanzelei</b>	 <b>Waldstadt</b> HEALTHCARE	 <b>Waldmüller &amp; Kollegen</b>	 <b>Walter Lumberg</b> Schanzentechnik





# BWL

## RECHTSANWÄLTE



IHR TEAM IN  
SÜDWESTFALEN

[bwl-rechtsanwaelte.de](http://bwl-rechtsanwaelte.de)

## ÖFFNUNGSZEITEN GESCHÄFTSSTELLE & HOCKEYSTORE:

<b>Montag:</b>	geschlossen*
<b>Dienstag:</b>	09:00 - 16:00 Uhr
<b>Mittwoch:</b>	09:00 - 16:00 Uhr
<b>Donnerstag:</b>	09:00 - 16:00 Uhr
<b>Freitag:</b>	09:00 - 16:00 Uhr

oder nach Vereinbarung.

*\*) Montags ist von 09:00 - 16:00 Uhr geöffnet, sofern am Dienstag ein Heimspiel stattfindet.*

## HERAUSGEBER/ COPYRIGHT BY:

**Iserlohn Roosters GmbH & Co. KG**

Bernd Schutzeigel

Seeuferstraße 25

58636 Iserlohn

<b>Telefon</b>	02371 - 835760
<b>E-Mail</b>	info@iec.de
<b>Homepage</b>	iserlohn-roosters.de

<b>Redaktion</b>	Felix Dötsch Konstantin Kühn Niklas Tillmanns
------------------	---

<b>Fotos</b>	Tölle Studios, Iserlohn PENNY DEL/Citypress Jonas Brockmann Patrick Rüberg
--------------	---

<b>Layout</b>	Konstantin Kühn
---------------	-----------------

<b>Druck</b>	GDS Concepts, Dortmund
--------------	------------------------

AUFLÖSUNG



# KEUCO

IXMO & DUSCHLEUCHTE

STARKES  
TEAM IN  
DER DUSCHE



[www.keuco.com](http://www.keuco.com)