

AUSGABE 17 | 08.01.2026

# INHOUSE



#20 MACOY ERKAMPS



VS



SPONSOR OF THE DAY

platzmann  
federn



# platzmann federn

Druckfedern • Zugfedern • Drehfedern  
Flachfedern • Drahtbiegeteile  
Baugruppenfertigung • Oberflächentechnik

Wir produzieren nicht nur Federn,  
wir verstehen auch was davon -  
seit über 100 Jahren.





## Heyho Roosters-Fans,

ein neues Jahr steht vor der Tür – und ich kann es kaum erwarten, es gemeinsam mit euch in der Eissporthalle am Seilersee zu feiern! 2026 bringt neue Spiele, neue Herausforderungen und hoffentlich jede Menge unvergesslicher Momente auf dem Eis.

Ich möchte mich bei euch allen bedanken: für eure unglaubliche Unterstützung, eure lautstarke Stimmung auf den Rängen und dafür, dass ihr unsere Halle jedes Spiel aufs Neue zum Beben bringt. Egal ob Sieg oder Niederlage – ihr steht immer hinter dem Team, und genau das macht euch zu den besten Fans der DEL!

Für das neue Jahr wünsche ich euch Gesundheit, Glück und ganz viele Gründe zum Jubeln. Bleibt so leidenschaftlich, so treu und so laut, wie ich euch kenne. Ich freue mich darauf, euch auch 2026 wieder persönlich im Stadion zu sehen – für High-Fives, Fotos und jede Menge Roosters-Power!

## Euer Icey





**RAAB KARCHER**  
BAUSTOFFHANDEL

# ERSTKLASSIGE BERATUNG IN ÜBER 130 STANDORTEN.

FINDE UNS  
IN DEINER  
NÄHE!





# ISERLOHN ROOSTERS

NO	NAME	GP	G	A	P	PIM	SOG
3	KYLE WOOD	32	3	13	16	6	50
4	NILS ELTEN	17	0	0	0	2	7
7	GORDEJS RADIONOVS	17	0	0	0	0	7
8	DANIEL GEIGER	23	0	0	0	4	4
10	TYLER BOLAND	35	8	8	16	8	48
11	HENRIK TÖRNQVIST	32	7	0	7	6	43
14	NOEL SAFFRAN	17	0	0	0	0	6
15	MATIAS LASSEN	25	1	7	8	6	20
17	EIRIK SALSTEN	36	6	6	12	6	47
18	ERIC CORNEL	35	9	18	27	6	64
20	MACOY ERKAMPS	30	0	1	1	31	20
22	DANIEL NEUMANN	36	1	0	1	2	16
26	LUA NIEHUS	28	0	2	2	12	19
27	CHRISTIAN THOMAS	36	14	14	28	8	87
29	JAKUB BORZECKI	24	0	0	0	2	16
36	ANTHONY CAMARA	19	7	7	14	14	41
40	BENCE FARKAS	6	0	0	0	0	3
41	MAXIMILAN EISENMENGER	9	2	3	5	4	10
55	JOHANNES HUSS	28	0	4	4	10	28
56	ROBIN NORELL	35	2	4	6	18	33
63	MANUEL ALBERG	13	0	0	0	4	7
71	DANIEL FISCHBUCH	35	14	19	33	22	97
75	JULIAN NAPRAVNIK	35	8	16	24	4	62
77	COLTON JOBKE	13	0	2	2	4	7
79	COLIN UGBEKILE	36	4	24	28	18	85
90	TARO JENTZSCH	29	2	7	9	6	34

NR.	NAME	GP	W	L	SO	GAA	SV%
32	HENDRIK HANE	15	3	12	0	3.02	89.70
33	HENNING KUNZE	0	0	0	0	0.00	00.00
35	FINN BECKER	0	0	0	0	0.00	00.00
92	ANDREAS JENIKE	21	9	12	2	2.79	89.85

## TOP-SCORER

**#71**  
**DANIEL FISCHBUCH**



maerkische-bank.de



**Es ist wieder  
spannend  
am Seilersee!**

Wir sind dabei und wünschen allen  
Eishockeyfans viel Spaß bei den  
ISERLOHN ROOSTERS  
in der Balver Zinn Arena!

**Märkische Bank** 



# Auf unsere Natur.



Mit Felsquellwasser®  
gebraut.



**ALLE  
SPIELE LIVE  
NUR BEI MAGENTA SPORT**



Connecting  
your world.



# TABELLE & SPIELTAG

POS	TEAM	GP	PTS	W	L
1.	KÖLNER HAIE	36	80	27	9
2.	ADLER MANNHEIM	36	72	24	12
3.	STRAUBING TIGERS	36	71	24	12
4.	EHF RED BULL MÜNCHEN	36	71	24	12
5.	ERC INGOLSTADT	36	68	24	12
6.	PINGUINS BREMERHAVEN	36	60	21	15
7.	EISBÄREN BERLIN	36	56	19	17
8.	NÜRNBERG ICE TIGERS	36	50	16	20
9.	GRIZZLYS WOLFSBURG	36	49	15	21
10.	SCHWENNINGER WILD WINGS	37	46	14	22
11.	AUGSBURGER PANTHER	36	43	14	22
12.	ISERLOHN ROOSTERS	36	36	12	24
13.	LÖWEN FRANKFURT	36	35	11	25
14.	DRESDNER EISLÖWEN	37	22	7	30

Stand aller Statistiken: 06.01.2026



## 38. SPIELTAG

Donnerstag, 8. Januar

Freitag, 9. Januar

IEC - Berlin, 19:30 h (Do.)

Frankfurt - Mannheim

Bremerhaven - Nürnberg

Ingolstadt - Köln

Straubing - München

Wolfsburg - Augsburg

Dresden - Schwenningen 4:3 OT

## 39. SPIELTAG

Samstag, 10. Januar

Sonntag, 11. Januar

München - IEC, 16:30 h

Dresden - Berlin (Sa.)

Wolfsburg - Frankfurt

Augsburg - Köln

Mannheim - Bremerhaven

Nürnberg - Ingolstadt

Schwenningen - Straubing





# MIT DRIVE DABEI.

Drive Your Career.  
Make Mobility Safe.

— KIRCHHOFF Automotive ist ein international tätiger Automobilzulieferer. Wir entwickeln und produzieren Karosserielösungen, die für eine sichere und nachhaltige Mobilität sorgen. Für dieses Ziel engagieren sich weltweit über 8000 Beschäftigte – 1200 davon an unseren Standorten in Südwestfalen. Werde Teil unseres Teams!

Stellenausschreibungen und weitere Infos unter:

[www.kirchhoff-automotive.com/jobs](http://www.kirchhoff-automotive.com/jobs)

 **KIRCHHOFF**  
AUTOMOTIVE

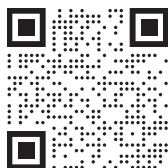



# Der Audi Q8.



## z.B. Audi Q8 S line business TDI quattro, 210 kW (286 PS), tiptronic\*

Mythossschwarz Metallic, Anhängervorrichtung, Optikpaket schwarz plus, Panorama-Schiebedach, Assistenzpaket Plus, Adaptiver Fahrassistent, Umgebungskameras, Matrix LED-Scheinwerfer und LED-Heckleuchten, Räder Audi Sport 10-Y-Speichen schwarz metallic 10,0Jx22 u.v.m.

### Unser Gewerbeleasing-Beispiel:

Leasing-Sonderzahlung  
Jährliche Fahrleistung  
Vertragslaufzeit

€ 990,00  
10.000 km  
36 Monate

### Monatliche Leasingrate

**€ 599,00<sup>1</sup>**

zzgl. MwSt., Überführungskosten & Zulassung

Dieses Angebot gilt nur für Mitglieder des DMB, DBV, der Bundesingenieurkammer sowie des Bundesverbands der Maschinenringe. Zulassung auf das Mitglied selbst oder dessen Betrieb/Unternehmen. Voraussetzung: Gültiger Berechtigungsschein bei Bestellung, spätestens bis zur Zulassung vorzulegen. Mindesthaltedauer: 6 Monate. Max. 2 Fahrzeuge pro Mitglied und Kalenderjahr. Gerne unterstützen wir Sie beim Ausfüllen der Mitgliedsformulare.

Dieses Angebot ist gültig bis zum 30.11.2025. Abbildung zeigt Sonderausstattung gegen Mehrpreis. Änderung und Irrtümer vorbehalten.

\*Energieverbrauch (kombi.): 8,5 l/100 km;  
CO<sub>2</sub>-Emissionen (kombi.): 223 g/km; CO<sub>2</sub>-Klasse: G

<sup>1</sup> Ein Angebot der Audi Leasing, Zweigniederlassung der Volkswagen Leasing GmbH, Gifhorn Str. 57, 38112 Braunschweig, für Gewerbekunden. Bonität vorausgesetzt; zzgl. MwSt., Überführungskosten und Zulassung.

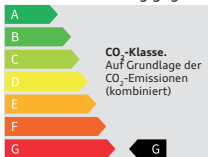

SKODA



HYUNDAI

# GOTTFRIED SCHULTZ

Gottfried Schultz Vertrieb GmbH & Co. KG

Weststraße 1 · 58089 Hagen

Tel. 02331 309-100 · [gottfried-schultz.de](http://gottfried-schultz.de)



# platzmann federn

Druckfedern • Zugfedern • Drehfedern  
Flachfedern • Drahtbiegeteile  
Baugruppenfertigung • Oberflächentechnik

Wir produzieren nicht nur Federn,  
wir verstehen auch was davon -  
seit über 100 Jahren.



# EISBÄREN BERLIN

NO	NAME	GP	G	A	P	PIM	SOG
4	ADAM SMITH	36	1	4	5	22	40
5	MITCHELL REINKE	34	4	13	17	10	53
9	TY RONNING	19	12	9	21	6	71
10	LEAN BERGMANN	35	2	13	15	44	54
12	ERIK MIK	36	4	15	19	17	42
13	PATRICK KHODORENKO	4	1	2	3	2	7
17	JEAN-SÉBASTIAN DEA	13	1	4	5	4	19
18	JONAS MÜLLER	34	2	8	10	59	61
21	MANUEL WIEDERER	30	3	5	8	14	52
23	BLAINE BYRON	24	6	10	16	14	30
33	MATEJ LEDEN	31	2	1	3	4	10
37	MARKUS VIKINGSTAD	33	12	8	20	8	58
38	YANNICK VEILLEUX	30	11	10	21	53	35
40	KORBINIAN GEIBEL	17	3	3	6	14	23
43	ANDREAS EDER	36	12	13	25	10	80
46	GREGOR STOCKER	0	0	0	0	0	0
52	LENNARD NIELECK	0	0	0	0	0	0
56	MARKUS NIEMELÄINEN	7	0	0	0	0	11
74	LESTER LANCASTER	23	1	7	8	0	30
75	NORWIN PANOCHA	34	0	3	3	12	8
77	ERIC HÖRDLER	36	1	3	4	10	37
83	MORITZ KRETZSCHMAR	6	0	0	0	0	1
92	MARCEL NOEBELS	26	4	15	19	4	35
93	LEONARD PFÖDERL	36	10	24	34	18	83
94	LIAM KIRK	36	23	15	38	10	129
95	FREDERIK TIFFELS	36	8	31	39	11	82

NR.	NAME	GP	W	L	SO	GAA	SV%
1	JONAS STETTNER	9	4	5	0	2.95	89.91
30	JAKE HILDEBRAND	27	15	12	2	3.02	89.17
35	ANTON BRANDT	0	0	0	0	0.00	00.00
73	LENNART NEISSE	0	0	0	0	0.00	00.00

## TOP-SCORER

#95  
FREDERIK TIFFELS





# WÄELZ HOLZ

Wo es hingeht, ist wichtig. Wo es losgeht auch.

## Die beste Startposition ist hier – Ausbildung bei Waelzholz.



Stahl von Waelzholz wird zu  Autoteilen  Windrädern  Skikanten ...

### 11 gute Gründe für eine Ausbildung bei Waelzholz

- Austausch und Teamarbeit mit vielen Auszubildenden unterschiedlicher Berufe und Ausbildungsjahre
- Intensive Betreuung durch einen hauptamtlichen Ausbildungsleiter
- Zunehmende Verantwortung im Laufe der Ausbildung
- Kennenlernen angrenzender Berufe während der Ausbildung
- Gemeinsame Aktivitäten, wie z. B. Azubi-Ausflüge und Feiern
- Ausbildungsbegleitende Hilfe, z. B. schulische Nachhilfe
- Moderne Ausstattung in allen Bereichen
- Frühstücks- und Mittagsverpflegung in der hauseigenen Kantine
- Attraktive Verdienstmöglichkeiten bereits während der Ausbildung
- Sehr gute Übernahmechancen nach Ausbildungsende
- Mehrfach ausgezeichneter Ausbildungsbetrieb für Nachwuchsförderung

AUSGEZEICHNETER  
AUSBILDUNGSBETRIEB  
AZUBI-GEPRÜFT  
**2024**

### Wir bilden aus (m/w/d):

- Elektroniker
- Fachinformatiker
- Industriekaufmann
- Industriemechaniker
- Verfahrenstechnologe
- Werkstoffprüfer
- Zerspanungsmechaniker
- Kaufmann für Digitalisierungsmanagement

### Viele Möglichkeiten – auch nach der Ausbildung

- Konsequente Unterstützung unserer Mitarbeitenden in ihrer fachlichen Entwicklung
- Finanzielle Förderung von Techniker-, Meisterkursen oder betriebswirtschaftlichen Weiterbildungen
- Berufsbegleitende Studiengänge an Fachhochschule oder Fernuniversität

Nutzen Sie Ihre Chance und bewerben Sie sich  
jetzt online unter [waelzholz.com/meinezukunft](https://waelzholz.com/meinezukunft)  
oder scannen Sie einfach den nachstehenden QR-Code:



C.D. Wälzholz GmbH & Co. KG · Feldmühlenstr. 55 · 58093 Hagen



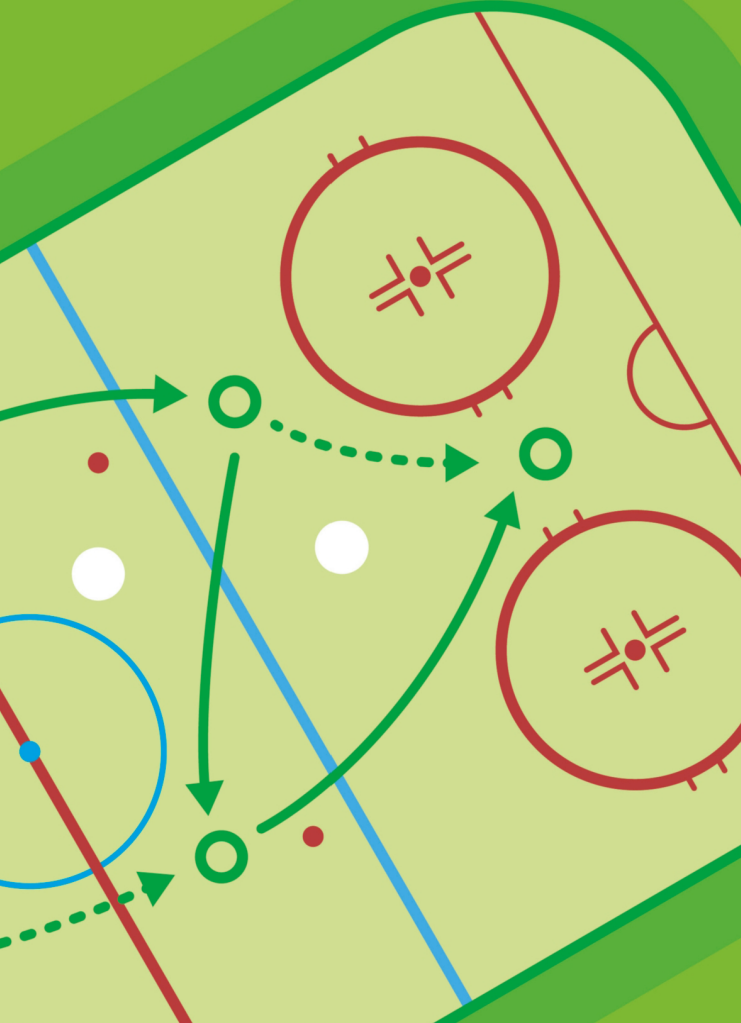

# Immer die richtige Taktik!

LVM-Versicherungsagentur

**Meyer zur Capellen & Weide**

Von-der-Kuhlen-Str. 52a

58642 Iserlohn

Telefon 02374 923168

Düsingstr. 60

58644 Iserlohn

Telefon 02374 7249

[www.meyer-weide.lvm.de](http://www.meyer-weide.lvm.de)

**LVM**   
**VERSICHERUNG**



# ROOSTERS-RÄTSEL



*Finde die drei Fehler im rechten Bild. Anthony und die Redaktion wünschen viel Spaß!*

*Auflösung auf S. 27.*



**Remyston**



# Jetzt Tickets abstauben – mit Penny.

**PENNY.**  
EISHOCKEY  
**TICKET**  
ABSTAUBER



Mit PENNY bist du nah dran an deinem Team.  
Jetzt beim PENNY Eishockey Ticket Abstauber  
mitmachen und 2 Tickets für dein Wunschspiel  
gewinnen! [penny.de/eishockey/tickets](https://penny.de/eishockey/tickets)

\* Teilnahmezeitraum von 06.08.25 - 27.02.26. Teilnahmeberechtigt sind Personen ab 18 Jahren. Gewinner werden per Zufallsprinzip ermittelt. Veranstalter des Gewinnspiels ist die PENNY Markt GmbH. Mit der Abwicklung hat PENNY die Firma SMI Sport & Entertainment beauftragt. Irrtümer und Druckfehler vorbehalten. Die vollständigen Teilnahmebedingungen & Datenschutzhinweise findest du unter [penny.de/eishockey/tickets](https://penny.de/eishockey/tickets).

PENNY ist Unterstützer der Iserlohn Roosters.

**PENNY.**



# 20

# MACOY ERKAMPS



Foto: Tölle Studios

mendener-bank.de

Wir sind  
für Sie da!



**Ihr starker Partner  
in der Region.**

**Morgen  
kann kommen.**

Wir machen den Weg frei.

**Mendener  
Bank eG**







FINE DINE RESTAURANT | TAGUNGEN  
TAGUNGSSPACE QWÖRK | SEMINARE EVENTS  
DAY SPA | FEIERN | HOCHZEITEN

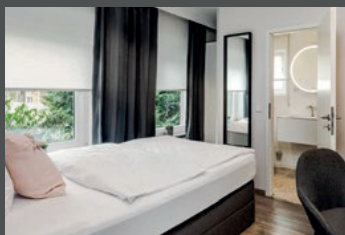

## Dein Urban Retreat im Grünen

privat, naturnah, authentisch. Das 4-Sterne Romantik Hotel Neuhaus in Iserlohn-Lössel bietet eine kreativ-vielseitige Küche, und ist ein Ort für Genießer.

Neuhaus

HOTEL-RESTAURANT

★★★★

Lösseler Straße 149 · 58644 Iserlohn  
Telefon: +49 (0) 2374 - 97800  
[www.hotel-neuhaus.de](http://www.hotel-neuhaus.de) · [info@hotel-neuhaus.de](mailto:info@hotel-neuhaus.de)  
📷 [romantikhotelneuhaus](#) | [#waldstadtrefugium](#)

# ROOS- TERS RÜCK- BLICK









# HAUPTSPONSOREN



**RAAB KARCHER**  
BAUSTOFFHANDEL



**Märkische Bank**



**Krombacher**



**KIRCHHOFF**  
AUTOMOTIVE

**Stadtwerke  
Iserlohn**



**Huckschlag**  
Die Logistikmacher.

**platzmann  
federn**

**JDEHA**

J. D. VON HAGEN AG

# PREMIUM-SPONSOREN



**Schlüter  
Systems**



**Remystahl**

**JÜRGENS**

Vertrauen verbindet - seit 1919



**MEDICE**  
THE HEALTH FAMILY

**LOBBE**

**Eurotec**



**WARRIOR**

# BUSINESS-PARTNER

**FISCHER & SCHÄFER**  
IMMOBILIEN

**GOTTFRIED SCHULTZ**

**Naust  
PARTNER**

**accodo**

PLANER • BERECHNER • LÖSUNGSPARTNER

**b+u**



**SkySystems**  
IT - Sicherheit - Compliance



**HEUER**  
HEBTECHNIK

**KEUCO**



**FH**  
FAK HIRSCH

**SoftWash**



**Sparkasse  
Iserlohn**

**AUTOMOBILE  
PÜTTER**

**WINNER**

**TalentSuite**

**tde**  
net. work. solution.

**TOLLESTUDIOS**



**Risse +  
Wilke**



**RANDACK**  
Spezialschrauben



**ROEGI**  
Elektrowärme

**RADIO  
MK**

**e.holding**  
FLUID TECHNOLOGY GROUP



**LVM**  
VERSICHERUNG  
Meyer zur Capellen & Weide

**MSE**

creating  
better  
work life.

**UNIORG**

**WOCKLUM**  
GRUPPE

**STOLZENHOFF**  
CATERING



**EDELHOFF**  
Beschläge aus Metall



**WÄELZHOLZ**



**Getränke  
Weidlich**

**Mendener  
Bank eG**



**SAUERLANDPARK  
HEMER**



**BWL**  
RECHTSANWÄLTE

**ecom**



**praedata**  
... wir optimieren  
Dokumentenprozesse



**Julius**

**mykinema**



**MENGES**  
Klima - Lüftung - Regellechnik

**Waxhaus**  
HOTEL RESTAURANT  
\*\*\*\*\*



# SPONSOREN-PARTNER

 <b>1-2-NET</b> IT-Solution-Service	 <b>A&amp;A</b> Office & Consulting	 <b>AKTUELL</b> ... IN ALLEM MÜNDE.	 <b>AUTOHAUS HEIDER</b>	 <b>Autohaus KOSIAN</b> seit 1947	 <b>BAU=KING</b>
 <b>Baumdienst RAMER</b> www.baumdienst-ramer.de	 <b>BEILSTEIN</b> für Sie	 <b>BILSTEIN GROUP</b> Das Kraftband	 <b>bundeling</b> connect smarter	 <b>CARSTEN ELLEBRECHT</b>	
 <b>Christoph Treuke</b> Bedachungen	 <b>CRÄMER</b> IT-SOLUTIONS CLOUD COMPUTING	 <b>DAMHUS</b> Die Messung zählt	 <b>DIENER &amp; WISSING</b> Klimatisierung, Lüftung, Heizung, Sanitär	 <b>DOKOM21</b>	 <b>DREKU</b>
 <b>ECO</b>	 <b>elektro-control</b> Gesamter Service von einer Location	 <b>Enders</b>	 <b>EL TORO</b>	 <b>ROSTeK</b> Oberflächentechnik	 <b>Fechthochschule Südwestfalen</b> University of Applied Sciences
 <b>FRESMERT</b> Karosserie+Lackierbetrieb	 <b>Franz Hillebrand KG</b> Metallfachhandelwerk www.franz-hillebrand.com	 <b>FREI ZEIT WELT</b>	 <b>fresh at work</b> Malin	 <b>GEBÄUDE SERVICE</b> Lipsch	 <b>GERÜSTBAU DEIMANN</b>
 <b>GIPFELGANG</b> TRAINING & OUTDOOR	 <b>GOLLER II</b> Holzverarbeitung	 <b>GOLFCLUB AMECKE</b>	 <b>Grote</b> Gartenmöbel	 <b>GREEN HARBOR</b>	 <b>HERBERT HELDT</b> GEBÄUDETECHNIK
 <b>HEUEL LOGISTICS</b>	 <b>HERZBLUT</b>	 <b>HJS</b> Automotive Technology	 <b>HUNDRIESER + PARTNER</b> WIRTSCHAFTSPRÜFER • FLEISCHBEWERTER	 <b>IBB</b> ING.-BÜRO BICKMANN	 <b>Innova Dachtechnik</b> Guttes Beth-Schönen Zahnarzt
 <b>IKZ</b>	 <b>KALTHOFFER ELEKTROTECHNIK</b> GMBH	 <b>KARÖN</b>	 <b>KELMAPLAST</b>	 <b>KMB MEDIA</b> Werbeagentur	 <b>La Serojo</b>
 <b>LINAMAR</b>	 <b>LIFEPROJECT</b>	 <b>Maler- und Lackierbetriebe</b> VON DREUSCHKE	 <b>malkus</b> KLEBER- UND VERBUNDENSYSTEME	 <b>MARKETING CLUB SÜDWESTFALEN</b>	 <b>NIGOLA WATERNIK</b> KLEBER- UND VERBUNDENSYSTEME
 <b>MAV</b> Kleinbusse, Autos, Kleintransporter	 <b>MBMEE</b>	 <b>Mrowietz &amp; Kollegen</b> MVZ GmbH   ZAHNÄRZTE	 <b>MyDental</b> GmbH	 <b>OSA</b>	
 <b>PENNY</b>	 <b>PETER OESTERSPOCKMANN</b> LERNEN MIT LICHT KUNSTEN KUNSTWERKE	 <b>printfactory</b> DIGITALDRUCK	 <b>quadrakom</b> Kleber- und Verbundsysteme	 <b>REMONDIS</b> IM AUFTRAG DER ZUKUNFT	 <b>renfordt</b> Malerfachbetrieb GmbH
 <b>reservix</b> die ticketexperten	 <b>RKR</b> Kleber- und Lackierbetriebe Zentrum	 <b>Roels Harnischmacher</b> Partner Kleber- und Lackierbetriebe	 <b>Sander &amp; Schwoers</b> Kleber- und Verbundsysteme	 <b>DB SCHENKER</b>	 <b>SCHILLER APOTHEKE</b> West-Lippe
 <b>SCHMELZER</b> Kleber- und Lackierbetriebe	 <b>Schumann</b> Kleber- und Lackierbetriebe	 <b>SIGN</b> Line	 <b>sikla</b>	 <b>Snicker</b> WORKWEAR	
 <b>SPONSER</b>	 <b>sprenger.immo</b>	 <b>ISERLOHN</b> wald   stadt   heim.at	 <b>taro plast</b>	 <b>telomark</b> Der verbundene Dienst	 <b>Tiemeyer Gruppe</b> Wir machen NRW mobil.
 <b>Walter Töde</b> Kleber- und Lackierbetriebe	 <b>TREES LOGISTIK</b>	 <b>premio</b> Kleber- und Lackierbetriebe	 <b>University of Europe</b> for Applied Sciences	 <b>usedSoft</b>	 <b>VERFUB</b> BAUEN SEIT 1872.
 <b>vierlande</b>	 <b>winke</b>	 <b>waldstadt kanzlei</b> WOLFF   KREYER   SCHMIDT	 <b>Waldstadt HEALTHCARE</b>	 <b>Waldenitz &amp; Kollegen</b> Der Arbeitsplatz im Inneren (Unternehmenskultur)	 <b>Walter Lumberg</b> Kleber- und Lackierbetriebe



# BWL

RECHTSANWÄLTE



IHR TEAM IN  
SÜDWESTFALEN

[bwl-rechtsanwaelte.de](http://bwl-rechtsanwaelte.de)



## ÖFFNUNGSZEITEN GESCHÄFTSSTELLE & HOCKEYSTORE:

<b>Montag:</b>	geschlossen*
<b>Dienstag:</b>	09:00 - 16:00 Uhr
<b>Mittwoch:</b>	09:00 - 16:00 Uhr
<b>Donnerstag:</b>	09:00 - 16:00 Uhr
<b>Freitag:</b>	09:00 - 16:00 Uhr

oder nach Vereinbarung.

*\*) Montags ist von 09:00 - 16:00 Uhr geöffnet, sofern am Dienstag ein Heimspiel stattfindet.*

## HERAUSGEBER/ COPYRIGHT BY:

**Iserlohn Roosters GmbH & Co. KG**

Bernd Schutzzeigel  
Seeuferstraße 25  
58636 Iserlohn

<b>Telefon</b>	02371 - 835760
<b>E-Mail</b>	info@iec.de
<b>Homepage</b>	iserlohn-roosters.de

<b>Redaktion</b>	Felix Dötsch Konstantin Kühn Niklas Tillmanns
------------------	---

<b>Fotos</b>	Tölle Studios, Iserlohn PENNY DEL/Citypress Jonas Brockmann Patrick Rüberg
--------------	---

<b>Layout</b>	Konstantin Kühn
---------------	-----------------

<b>Druck</b>	GDS Concepts, Dortmund
--------------	------------------------

AUFLÖSUNG



# KEUCO

IXMO & DUSCHLEUCHTE

STARKES  
TEAM IN  
DER DUSCHE



[www.keuco.com](http://www.keuco.com)